

Official Fan Guide

# Dwars door Vlaanderen

## 27.03.2024

ROESELARE - WAREGEM



# KBC beweegt met je mee.

Vooruitgaan.

De mooiste beweging die je kunt maken.

Nog mooier wordt het wanneer er iemand met je meebeweegt.

Dat meebewegen, dat doet KBC als bank en verzekeraar.

Letterlijk, want met Kate en KBC Mobile heb je ons altijd en overal op zak.

We bewegen met je mee, of je nu gaat samenwonen, bouwen of renoveren, en we helpen je plannen realiseren en beschermen.

We bewegen ook mee met de samenleving.

Zo geven we iedereen het vertrouwen om van Vlaanderen een duurzamere plek te maken.

Durf dromen. Durf plannen. Durf vragen. We zijn altijd nabij.

Via Kate en KBC Mobile. Via KBC Live. En via onze kantoren en verzekeringsagenten.



Beweegt met je mee.





Droomkoers  
met veel hoop langs dranghekkens  
luidkeelse mensen  
ze maken me ijzersterk  
veel toeters en beelden  
moedigen me aan  
snelheid op de Grote Markt  
springlevend tijdens tijd moment

langs de mooiste plekken  
met vallen en opstaan  
stoppen kan niet  
de stad is zo anders  
alles verdwijnt  
in een flits

commentaar, commentaar  
sneller, trager, sneller, trager  
opeens, alles stil, waar ben ik ...  
in een droomkoers of  
een koersdroom

*Babette Hoornaert,  
Junior Stadsdichter Roeselare 2020*



Start Roeselare	4
Deelnemerslijst Elite Mannen	5
Jelle Wallays	8
Mobiliteit Roeselare	10
Finish Waregem	12
Fanzone HippoLoggia	12
Deelnemerslijst Elite Vrouwen	13
Mobiliteit Waregem	15
Jempi Monseré	18
Dwars door Vlaanderen 2023	21
Parcours & timetable Elite Mannen	22
Parcours & timetable Elite Vrouwen	24
De Kijk van Sep	26
Follow the race	28
Erelijsten	30



# Met fiber demarkeer je als de beste

Dit is het uitgelezen moment om een versnelling hoger te schakelen! Met fiber zit je in het koppeloton om te **telewerken, streamen, gamen ...** Rijd de rest uit het wiel met het **snelste internet** van 't land via een **ultrastabiele** verbinding, zelfs als iedereen tegelijk online is.

[proximus.be/fiber](https://proximus.be/fiber)



proximus



# START ROESELARE

Tijdens Dwars door Vlaanderen, op woensdag 27 maart, midden in de heilige Vlaamse wielerveek, gaan de renners en rensters de strijd aan met elkaar en het pittige parcours in de Vlaamse Ardennen. Vanuit startplaats Roeselare trekt het mannenpeloton zich steevast op gang voor een pittige wedstrijd die jou doet zinderen van spanning!

## PROGRAMMA ROESELARE

11.00 u.: Ploegenvoorstelling Elite Mannen op het Stationsplein

12.15 u.: Start Elite Mannen op het Stationsplein

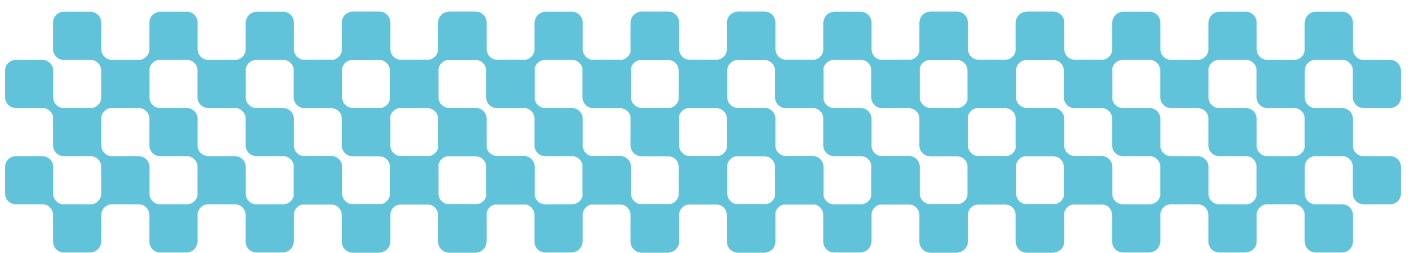





# DEELNEMERSLIJST ELITE MANNEN

Klik op de onderstaande link om de voorlopige deelnemerslijst te bekijken.

[Deelnemerslijst Elite Mannen](#)

THE  
NEW

# ix2

100% ELECTRIC



 GEEF VOORRANG AAN VEILIGHEID. Milieu-informatie (KB 19/03/04): [bmw.be](http://bmw.be)  
16,3-17,7 KWH/100 KM • 0 G/KM CO<sub>2</sub> (WLTP)





# ROESELARE

Vlaanderen is koers en koers is Vlaanderen! Een cliché, maar wel één dat klopt als een bus. En de bakermat van dit alles ligt in Roeselare en omstreken. Cyriel Van Hauwaert (Parijs-Roubaix 1908, Milaan-San Remo 1908) en Roeselarenaar Odiel Defraeye, die in 1912 als eerste Belg ooit de Tour wint, ontketenen een ware (en blijvende) fiets- en koersrage. Voeg daarbij een reeks Roeselaarse wereldkampioenen (Benoni Beheydt, Patrick Sercu, Jean-Pierre Monseré, Freddy Maertens,...) en je begrijpt meteen waarom KOERS. Museum van de Wielersport in Roeselare thuishoort! Het museum is een interactieve rit door de geschiedenis van de fiets en het wielrennen. In de collectie zijn onder andere uitzonderlijke trofeeën, koersfietsen, getuigenissen en archiefbeelden te vinden.

Buiten de gezellige stadskern zijn er dan ook heel wat fietsknooppunten om de streek op je eigen tempo te ontdekken. In het Sterrebos dat rondom het prachtige kasteel van Rumbeke gelegen is, waan je je in een sprookjesachtige omgeving waar betoverende natuur en historische monumenten samenkomen. Dorst van gekregen? Breng een bezoekje aan de Rodenbachbrouwerij voor wat verfrissend gerstenat.



# ROESELARE EN DWARS DOOR VLAANDEREN

Sinds 2007 verwelkomt Stad Roeselare de start van Dwars door Vlaanderen. Zeventien edities vanuit “de Stad der Wereldkampioenen” waarbij gezelligheid en koersplezier centraal staan. Roeselare ademt koers en sport in het algemeen uit. Zo staan er enkele belangrijke sportsites op het grondgebied van de stad, zoals de wielerpiste Defraeye/Sercu, het Schierveldecomplex en de TraX-site.

[Klik en lees meer over Roeselare](#)

De leukste plekjes langs het parcours ontdekken? In onze toeristische gids vind je alle trekpleisters langs het parcours van Dwars door Vlaanderen.

[Naar de toeristische gids](#)



Vragen aan

# DE THUISRIJDER

Jelle Wallays

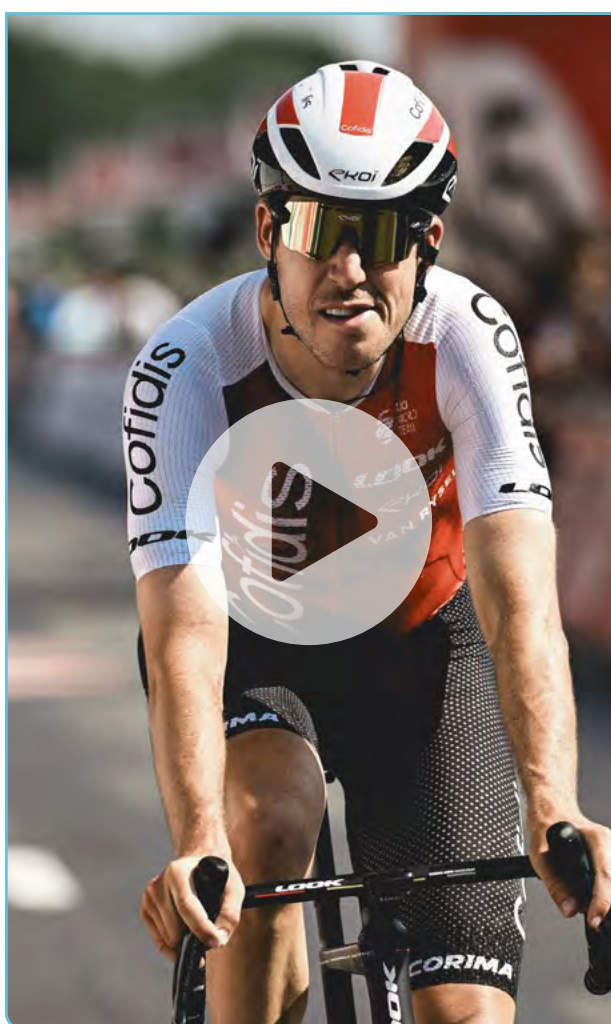

## Wat is je mooiste herinnering aan Dwars door Vlaanderen?

“Mijn beste herinnering is natuurlijk mijn overwinning in 2015. Mijn vrienden en familie waren die dag allemaal heel dichtbij wat de overwinning extra speciaal maakt.”

## Hoe kijk je terug op je jeugd in Roeselare?

“Opgroeien in Roeselare was super plezant. Ik heb daar alles meege maakt, ook mijn volledige middelbaar, dus dat maakt het wel speciaal. Daarnaast was ik ook lid van de Jonge Renners Roeselare en zo ben ik als wielrenner gestart. Ze begeleiden de jeugd daar echt zeer goed. Ook heb je sinds kort in het MSKA in Roeselare waar je een wielopleiding kan doen dus dat maakt het wel plezant.”

## Hoe ontspan jij?

“Ik kom vooral tot rust door te sporten en te genieten van een goeie koffie. Er zijn verschillende plaatsen in Roeselare waar je rustig een koffietje kan drinken en kan genieten van het volk rondom je.”

*Klik op de video en ontdek alle antwoorden van thuisrijder Jelle Wallays.*

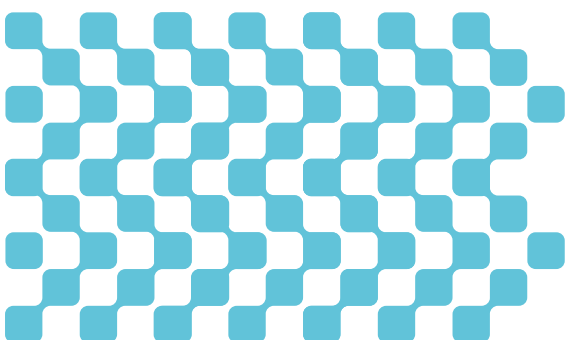



# Als eerste op de hoogte van het nieuws? 't Begint in onze app.

- ✓ 24/7 updates
- ✓ Meldingen bij belangrijk nieuws
- ✓ Nieuws uit jouw buurt
- ✓ Sportnieuws met live verslaggeving
- ✓ Podcasts: Café Koers, Sjtocast, ...
- ✓ Exclusieve wedstrijden, dossiers en acties



Download de Nieuwsblad-app



Download de app

't Begint bij ons

**N**  
Nieuwsblad

**VERSPARTNER**  
VAN JOUW PELOTON



# HOE GERAAK IK ER?

## ROESELARE

---

### Te voet

Vanuit het centrum van Roeselare is de startzone makkelijk te voet bereikbaar. Het Stationsplein bevindt zich op wandelafstand van het centrum van Roeselare.

---

### Met de fiets

Zet zelf je beste beentje voor en kom met de fiets naar Roeselare. Het Stationsplein is vlot bereikbaar per fiets vanuit de randgemeenten via fietsvriendelijke wegen. Er is een fietsenstalling voorzien op het Stationsplein dicht bij de bushalte. Opgelet, de parking is niet bewaakt. Breng dus zeker een slot mee om je fiets veilig achter te laten.

---

### Met de bus

Alle informatie en dienstregelingen kan je vinden via de knop hieronder. Op woensdag 27 maart gelden alle normale vervoerbewijzen, zoals abonnementen of een Lijnkaart. De haltes van De Lijn in het centrum van de stad bevinden zich op wandelafstand van het Stationsplein.

[Meer info](#)



---

## Met de trein

Met de trein naar Roeselare? Dan stap je letterlijk af aan de start van het wielerspektakel. Vanuit Brugge en Gent-Sint-Pieters rijden er meerdere treinen per uur richting Roeselare. Plan je reis via de knop hieronder.

[Meer info](#)

---

## Parking

In de straten rondom het Stationsplein zal je niet kunnen parkeren. Bepaalde parkings zullen ook voorbehouden zijn voor de wedstrijd. Parkeren kan, weliswaar betalend, in onderstaande parkings:

- » Parking De Munt – Bereikbaar via de Henri Horriestraat
- » Wallenparking – Bereikbaar via de Diksmuidsesteenweg
- » NMBS-parking – Bereikbaar via de Beversesteenweg



# FINISH WAREGEM

Dwars door Vlaanderen kent z'n ontknoping van de mannen- en vrouwenwedstrijd op de Verbindingsweg in Waregem. Wie Christophe Laporte en Demi Vollering opvolgen, ontdekken we op woensdag 27 maart.

## PROGRAMMA

16.30 u.: Finish Elite Men – Verbindingsweg

18.00 u.: Finish Elite Women – Verbindingsweg

## FANZONE HIPPOLOGGIA

13.10 u.: Passage mannen

**Vanaf 13.00 u.:**

13.15 u.: Ploegenvoorstelling  
vrouwen

Live-uitzending op groot scherm  
in het (gratis) koerscafé

14.45u.: Passage vrouwen

Fietswedstrijdjes voor de aller-  
kleinsten

15.30 u.: Optreden Pauline  
Slangen

16.10 u.: Passage mannen



# START VROUWEN

13.15 u.: Ploegenvoorstelling vrouwen - Hippodroom

14.30 u.: Start wedstrijd vrouwen - Hippodroom

# DEELNEMERSLIJST ELITE VROUWEN

Klik op de onderstaande link om de voorlopige deelnemerslijst te bekijken.

[Deelnemerslijst Elite Vrouwen](#)

# WAREGEM

Waregem is even verzot op koers als op paarden. Je kan er de befaamde Gaverbeekhippodroom verkennen, de rol van het paard en de Amerikanen tijdens WOI ontdekken in bezoekerscentrum HIPPO.WAR en je kan er heerlijk uitwaaien in het centraal gelegen park Casier. Langs de vele fraaie fiets- en wandelroutes herken je heel wat overblijfselen van een rijk vlasverleden, absoluut een aanrader! Waregem heeft heel wat fijne winkels en boetiekjes waar je een bezoek aan de stad misschien wel kan afsluiten met enkele unieke vondsten.

[Klik en lees meer over Waregem](#)

Benieuwd naar de mooiste plekjes rondom Waregem? Klik hieronder verder naar onze toeristische gids en neem een kijkje in de streek.

[Naar de toeristische gids](#)



# Van de startlijn naar de boardroom

Ga met ons volop voor  
de koers naar uw succes!

[home.kpmg/be](https://home.kpmg/be)





# MOBILITEIT WAREGEM

## WAREGEM

---

### Te voet

De finish is makkelijk te voet te bereiken vanuit het centrum van Waregem.

---

### Met de fiets

Wie de fiets neemt, is sneller! In de dichte omgeving van zowel de start van de Elite Vrouwen als de aankomst van Dwars door Vlaanderen kan je je fiets veilig stallen aan onder andere de bibliotheek (Boekenplein), de Elindus Arena (overdekte stalling aan koptribune kant stadionvijvers) en zwembad De Treffer (Meersstraat).

---

### Met de bus

Vanaf het station is het ongeveer 1,5 kilometer tot aan de aankomstlijn. Wie hier de bus neemt richting de aankomstzone aan de Zuijderlaan/Verbindingsweg, houdt best rekening met een gewijzigde dienstregeling van De Lijn.

[Meer info](#)

---

## Met de trein

Zonder parkeerproblemen naar Waregem? Vanuit Gent-Sint-Pieters en Gent-Dampoort neem je snel en gemakkelijk de trein richting het station van Waregem. Vanaf het station is het ongeveer 1,5 kilometer tot aan de aankomstlijn.

[Meer info](#)

---

## Met de auto - parking

De aankomstzone van Dwars door Vlaanderen bevindt zich net buiten het stadscentrum. De randparkings in de omgeving (Waregem Expo en Jeugdcentrum) zijn voorbehouden voor de wedstrijdorganisatie. Parkeren op straat is op woensdag 27 maart per uitzondering gratis. Op alle shop&go-plaatsen blijft de parkeertijd beperkt tot 30 minuten. De ondergrondse parkings Pand en Zuiderpromenade blijven wel betalend.

[Meer info](#)





# The digital goodiebag

by Flanders Classics

## Gratis goodies tijdens Dwars door Vlaanderen

### HOE WERKT HET?

- 1 Bezoek onze website op de wedstrijddag
- 2 Claim je goodiebag
- 3 Gebruik jouw persoonlijk code of neem deel aan de loterij
- 4 Win geweldige prijzen!





# JEMPI MONSERÉ



MONSERÉ IS

(c) KOERS

“Monseré is wereldkampioen. Daar was werkelijk niets meer aan te doen. Noch Merckx noch Godefroot, Jean-Pierre was veel te groot.” Zo opent charmezanger Andy Bell de meezinger ‘Jempi Monseré is wereldkampioen’. Hij schreef het lied in 1970 na de wereldtitel van de renner uit Roeselare.

De zege van Jempi op het WK in het Engelse Leicester zette de wiewereld en zijn thuisstad helemaal op z'n kop. Bij zijn thuiskomst in Roeselare kwamen honderden supporters hun wereldkampioen toejuichen. Dat niet de uitgesproken favorieten en grootheden Eddy Merckx, Walter Godefroot en Felice Gimondi maar wel een 21-jarige knaap de regenboogtrui pakte, sloeg de wiewereld met verstomming. Zijn verrassende overwinning kwam wel niet zomaar uit de lucht vallen, want Monseré bleek een veelzijdig toptalent te zijn. Op het moment van zijn WK-titel, won hij al eerder de Ronde van Lombardije in 1969, enkele nationale titels op de piste en een ritzege

in de Spaanse rittenkoers Ruta Del Sol. In zijn trui als wereldkampioen voegde hij onder andere de Zesdaagse van Gent 1970 en toptien plaatsen in de Ronde van Vlaanderen, Dwars door Vlaanderen, Parijs-Roubaix, de Waalse Pijl en een eindoverwinning in de Ruta del Sol toe aan zijn indrukwekkende palmares.

Daarnaast was Monseré een heel geliefd persoon. Hij stond bekend om zijn jovialiteit, toegankelijkheid en bescheiden afkomst. Hij huwde met zijn jeugdliefde Annie Victor en samen kregen ze een zoontje, Giovanni. Het plotse overlijden van Monseré tijdens een kermiskoers op 15 september 1971, kwam dan



ook bijzonder hard aan. De ontzettende vreugde moest plaatsmaken voor enorm verdriet. Zijn begrafenis had dan ook de grandeur van een koning die te ruste werd gelegd.

De wereldkampioen zit meer dan vijftig jaar later nog steeds diep in het hart van onze wielergemeenschap. In KOERS. Museum van de Wielersport in Roeselare, wordt in de 'Allez Jempi' museumruimte stil gestaan bij het leven en de te korte carrière van deze Roeselaarse wielheld. Monseré leeft ook verder buiten de muren van het museum.

Klik hier en bekijk de tentoonstelling 'Allez Jempi' in KOERS. in 360°.

[Bekijk Allez Jempi](#)

Zo werd op 8 september 2021, zijn verjaardag, een standbeeld voor de ingang van KOERS onthuld. Ook in Retie, op de plek waar hij overleed, kun je een monument ter ere van de wereldkampioen vinden. Daarnaast vind je in Roeselare de Jean-Pierre Monseréstraat, -fietsroute en een jaarlijkse herdenkingswedstrijd.

'Wat als?' is zowat de meest gestelde vraag wanneer Monseré ter sprake komt. Ging hij Eddy Merckx het vuur aan de schenen kunnen leggen? Welke klassiekers en rittenkoersen lagen binnen zijn bereik? En ging hij ook op de piste blijven scoren? Het verhaal van

Jean- Pierre Monseré reikt verder dan de gebruikelijke loopbaan van een renner. Hij is uitgegroeid tot een absoluut icoon, zij het vooral door zijn tragische dood. Sindsdien is zijn naam ook een synoniem geworden voor de gevaren van de wielersport. Het hoogtepunt van glorie en de dieptepunten van tragedie liggen soms wel erg dicht bij elkaar, zoals in het leven zelf. En Jean-Pierre Monseré blijft voor altijd het perfecte voorbeeld daarvan in de wielersport.

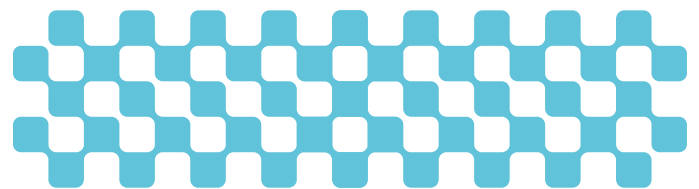

Klik hier voor meer info over de Monseré expo.

[Meer info](#)



# LIMBURG

## FLANDERS

2024 UEC ROAD EUROPEAN CHAMPIONSHIPS

**HEUSDEN-ZOLDER > HASSELT | 11-15 SEPT 2024**

## HET EK WIELRENNEN KOMT NAAR LIMBURG, VLAANDEREN!

**14 kampioenschappen - 5 dagen  
AFSPRAAK IN LIMBURG**



**Alle info  
HIER**

**#LIMBURG2024**

**WWW.LIMBURG2024.BE**



# DWARS DOOR VLAANDEREN 2023

## ELITE VROUWEN



1. Demi Vollering (NED)
2. Chiara Consonni (ITA)
3. Marianne Vos (NED)
4. Vittoria Guazzini (ITA)
5. Ruby Roseman-Gannon (AUS)
6. Floortje Mackaij (NED)
7. Marlen Reusser (SWI)
8. Liane Lippert (NED)
9. Shirin van Anrooij (NED)
10. Ashleigh Moolman-Pasio (SA)

[Volledige uitslag](#)

## ELITE MANNEN



1. Christophe Laporte (FRA)
2. Oier Lazkano (SPA)
3. Neilson Powless (USA)
4. Jasper Philipsen (BEL)
5. Mads Pedersen (DEN)
6. Arnaud De Lie (BEL)
7. Davide Ballerini (ITA)
8. Andrea Pasqualon (ITA)
9. Guillaume Boivin (CAN)
10. Nils Politt (DUI)

[Volledige uitslag](#)

# PARCOURS

# ELITE MANNEN

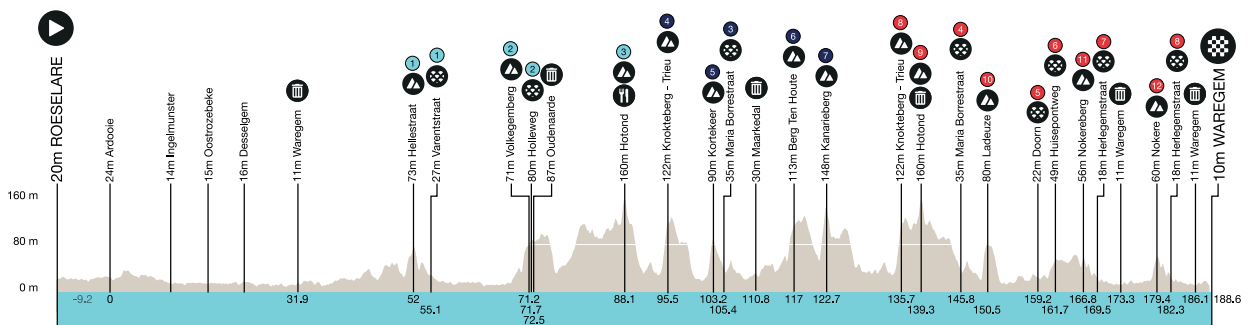
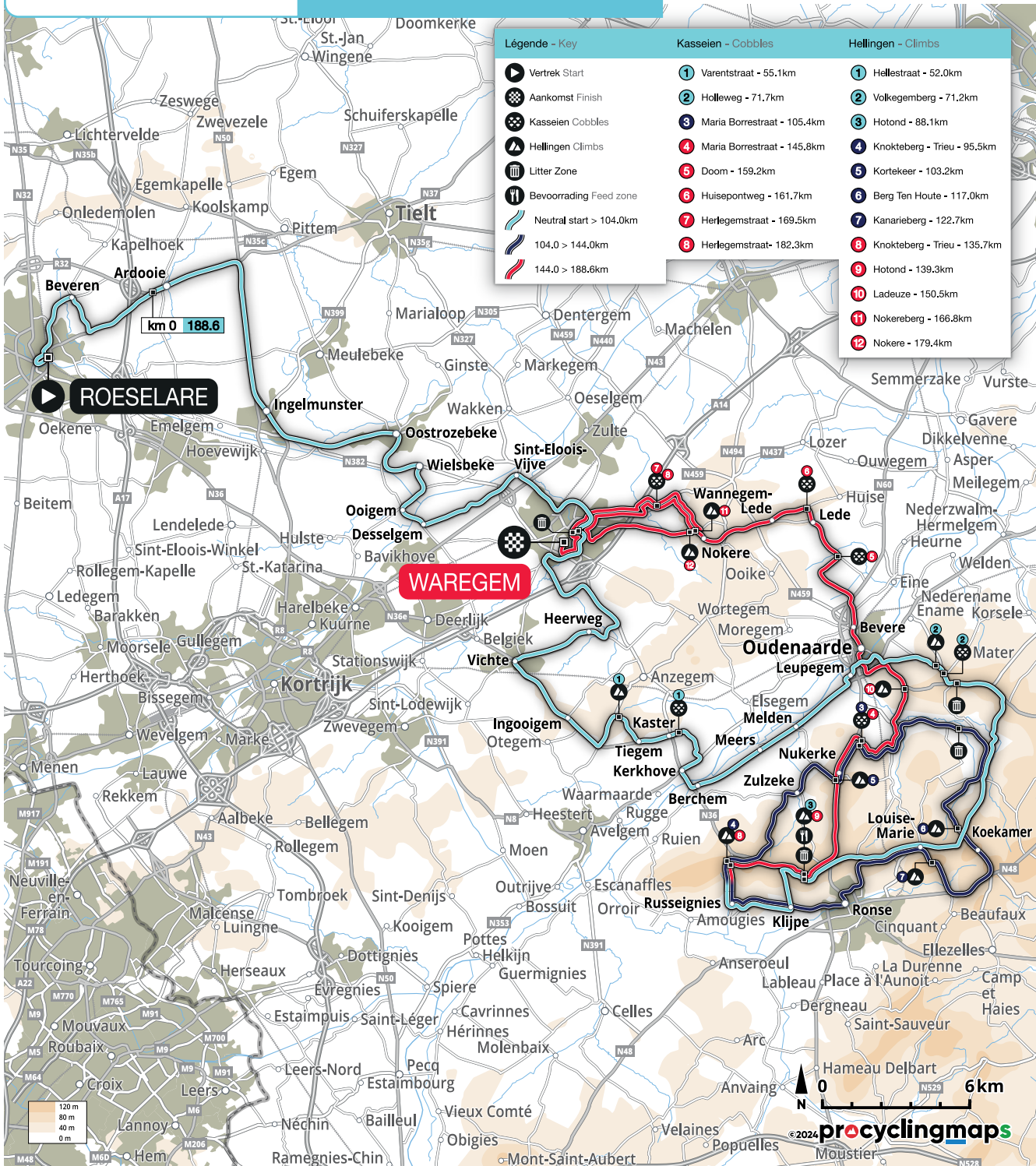



	km +	km -	43 km/h	45 km/h	47 km/h		km +	km -	43 km/h	45 km/h	47 km/h	
<b>Roeselare</b>												
Officieuze Start - Départ Officieux	-9.2		12:15	12:15	12:15		Maria Borrestraat	105.4	83.2	14:57	14:50	14:44
Ardoois	-2.2		12:27	12:27	12:27		Maarke-Kerkem	109.4	79.2	15:03	14:56	14:50
Officiële start - Départ Officiel	0.0	188.6	12:30	12:30	12:30	Litter Zone	110.8	77.8	15:05	14:58	14:51	
Pittem	3.6	185.0	12:35	12:35	12:35	Schorisse	112.2	76.4	15:06	15:00	14:53	
Meulebeke	5.7	182.9	12:38	12:38	12:37	Helling / Côte 6: Berg Ten Houte	117.0	71.6	15:13	15:06	14:59	
Ingelmunster	7.7	180.9	12:41	12:40	12:40	Ellezelles	118.2	70.4	15:15	15:08	15:01	
Oostrozebeke	12.8	175.8	12:48	12:47	12:46	Ronse	119.9	68.7	15:17	15:10	15:03	
Wielsbeke	19.4	169.2	12:57	12:56	12:55	Helling / Côte 7: Kanarieberg	122.7	65.9	15:21	15:14	15:07	
Wielsbeke	17.5	171.1	12:54	12:53	12:52	Mont-de-l'Enclus						
Ooigem	17.8	170.8	12:55	12:54	12:53	Rozenaken - Russeignies	132.8	55.8	15:35	15:27	15:19	
Wielsbeke	18.0	170.6	12:55	12:54	12:53	Helling / Côte 8: Knokteberg - Trieu	135.7	52.9	15:39	15:31	15:23	
Ooigem	20.7	167.9	12:59	12:58	12:56	Kluisbergen						
<b>Waregem</b>							Kwaremont	135.7	52.9	15:39	15:31	15:23
Desselgem	22.2	166.4	13:01	13:00	12:58	Ronse	137.7	50.9	15:42	15:34	15:26	
Sint-Eloois-Vijve	24.8	163.8	13:05	13:03	13:02	Helling / Côte 9: Hotond	139.3	49.3	15:44	15:36	15:28	
Waregem	28.1	160.5	13:09	13:07	13:06	Litter Zone	139.5	49.1	15:45	15:36	15:28	
Litter Zone	31.9	156.7	13:14	13:12	13:11	Maarkedal						
<b>Anzegem</b>							Nukerke	140.6	48.0	15:46	15:37	15:29
Anzegem	38.9	149.7	13:24	13:22	13:20	Oudenaarde						
Ingooigem	43.5	145.1	13:31	13:28	13:25	Leupegem	145.6	43.0	15:53	15:44	15:36	
Vichte	44.4	144.2	13:32	13:29	13:27	Maarkedal						
Ingooigem	46.7	141.9	13:35	13:32	13:30	Etikhove	145.8	42.8	15:53	15:44	15:36	
Tiegem	50.4	138.2	13:40	13:37	13:34	Maria-Borrestraat	145.8	42.8	15:53	15:44	15:36	
Helling / Côte 1: Hellestraat	52.0	136.6	13:43	13:39	13:36	Oudenaarde	149.7	38.9	15:59	15:50	15:41	
Kaster	54.5	134.1	13:46	13:43	13:40	Helling / Côte 10: Ladeuze	150.5	38.1	16:00	15:51	15:42	
Varentstraat	55.1	133.5	13:47	13:43	13:40	Doorn	159.2	29.4	16:12	16:02	15:53	
<b>Avelgem</b>							Kruisem					
Kerkhove	56.5	132.1	13:49	13:45	13:42	Lede	160.1	28.5	16:13	16:03	15:54	
<b>Kluisbergen</b>							Huisepontweg	161.7	26.9	16:16	16:06	15:56
Berchem	58.6	130.0	13:52	13:48	13:45	Wannegem	161.9	26.7	16:16	16:06	15:57	
<b>Oudenaarde</b>							Nokere	164.9	23.7	16:20	16:10	16:00
Melden	62.2	126.4	13:57	13:53	13:49	Helling / Côte 11: Nokereberg	166.8	21.8	16:23	16:12	16:03	
Leupegem	66.5	122.1	14:03	13:59	13:55	Kruisem	167.8	20.8	16:24	16:14	16:04	
Oudenaarde	67.3	121.3	14:04	14:00	13:56	Herlegemstraat	169.5	19.1	16:26	16:16	16:06	
Volkegem	69.7	118.9	14:07	14:03	13:59	Waregem	170.9	17.7	16:28	16:18	16:08	
Helling / Côte 2: Volkegemberg	71.2	117.4	14:09	14:05	14:01	Litter Zone	173.3	15.3	16:32	16:21	16:11	
Holleweg	71.7	116.9	14:10	14:06	14:02	Kruisem						
Mater	71.8	116.8	14:10	14:06	14:02	Nokere	177.0	11.6	16:37	16:26	16:16	
Litter Zone	72.5	116.1	14:11	14:07	14:03	Helling / Côte 12: Nokere	179.4	9.2	16:40	16:29	16:19	
Horebeke	74.5	114.1	14:14	14:09	14:05	Kruisem	180.5	8.1	16:42	16:31	16:20	
Maarkedal						Herlegemstraat	182.3	6.3	16:44	16:33	16:23	
Schorisse	76.4	112.2	14:17	14:12	14:08	Waregem	183.6	5.0	16:46	16:35	16:24	
Ronse	81.5	107.1	14:24	14:19	14:14	Litter Zone	186.1	2.5	16:50	16:38	16:27	
Helling / Côte 3: Hotond	88.1	100.5	14:33	14:27	14:22	Aankomst-Arrivee	188.6	0.0	16:53	16:41	16:31	
Bevoorrading - Ravitaillement	88.1	100.5	14:33	14:27	14:22							
<b>Mont-de-l'Enclus</b>												
Rozenaken - Russeignies	92.7	95.9	14:39	14:34	14:28							
Helling / Côte 4: Knokteberg - Trieu	95.5	93.1	14:43	14:37	14:32							
<b>Kluisbergen</b>												
Kwaremont	95.6	93.0	14:43	14:37	14:32							
Zulzeke	98.9	89.7	14:48	14:42	14:36							
Helling / Côte 5: Kortekeer	103.2	85.4	14:54	14:48	14:42							
<b>Maarkedal</b>												
Nukerke	103.3	85.3	14:54	14:48	14:42							
<b>Oudenaarde</b>												
Leupegem	105.2	83.4	14:57	14:50	14:44							

# PARCOURS

# ELITE VROUWEN

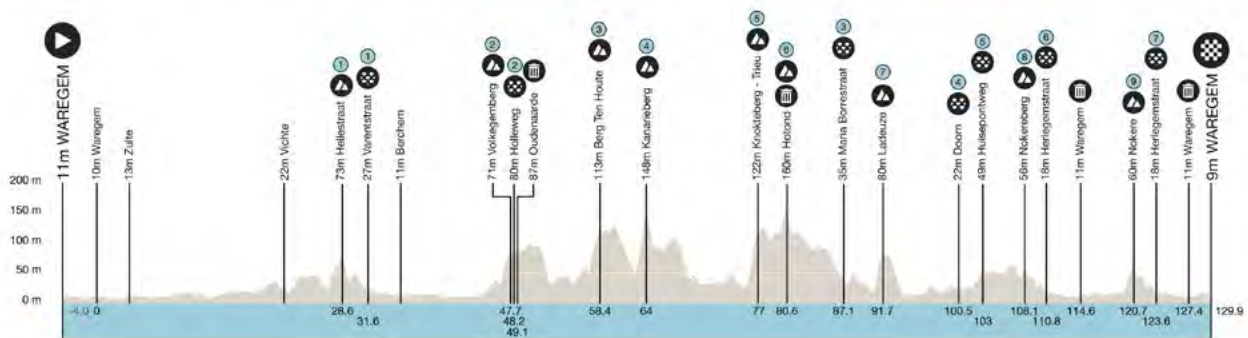
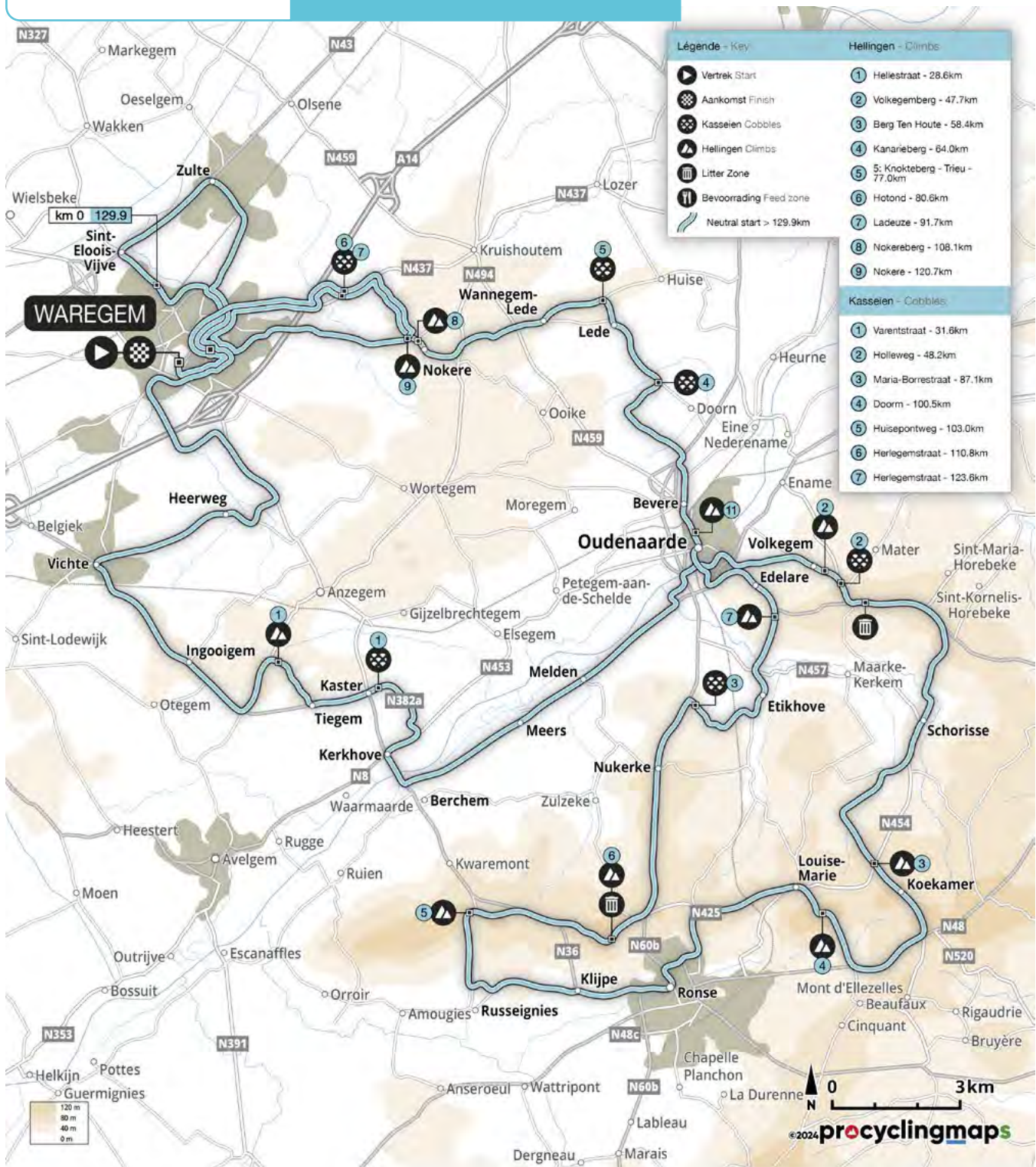



	km +	km -	37 km/h	39 km/h	41 km/h		km +	km -	37 km/h	39 km/h	41 km/h
Waregem						Kruisem					
Officieuze Start - Départ Officieux	-4.0		14:30	14:30	14:30	Herlegemstraat	110.8	19.1	17:38	17:28	17:20
Officiële Start- Départ Officiel	0.0	129.9	14:38	14:38	14:38	Waregem	112.1	17.8	17:40	17:30	17:22
Sint-Eloois-Vijve	0.9	129.0	14:39	14:39	14:39	Litter Zone	114.6	15.3	17:44	17:34	17:26
Zulte	1.8	128.1	14:41	14:41	14:41	Kruisem					
Waregem	6.2	123.7	14:48	14:48	14:47	Nokere	118.3	11.6	17:50	17:40	17:31
Anzegem						Hill 9: Nokere	120.7	9.2	17:54	17:44	17:35
Anzegem	15.4	114.5	15:03	15:02	15:01	Kruisem	121.8	8.1	17:55	17:45	17:36
Ingoogem	20.0	109.9	15:10	15:09	15:07	Herlegemstraat	123.6	6.3	17:58	17:48	17:39
Vichte	20.9	109.0	15:12	15:10	15:09	Waregem	124.9	5.0	18:00	17:50	17:41
Ingoogem	23.3	106.6	15:16	15:14	15:12	Litter Zone	127.4	2.5	18:04	17:54	17:44
Tiegem	26.9	103.0	15:22	15:19	15:17	Aankomst-Arrivee	129.9	0.0	18:09	17:58	17:48
Hill 1: Hellestraat	28.6	101.3	15:24	15:22	15:20						
Kaster	31.0	98.9	15:28	15:26	15:23						
Varentstraat	31.6	98.3	15:29	15:27	15:24						
Avelgem											
Kerkhove	33.0	96.9	15:32	15:29	15:26						
Kluisbergen											
Berchem	35.1	94.8	15:35	15:32	15:29						
Oudenaarde											
Melden	38.7	91.2	15:41	15:38	15:35						
Leupegem	43.0	86.9	15:48	15:44	15:41						
Oudenaarde	43.8	86.1	15:49	15:45	15:42						
Volkegem	46.2	83.7	15:53	15:49	15:46						
Hill 2: Volkegemberg	47.7	82.2	15:55	15:51	15:48						
Holleweg	48.2	81.7	15:56	15:52	15:49						
Mater	48.3	81.6	15:56	15:52	15:49						
Litter Zone	49.1	80.8	15:58	15:53	15:50						
Horebeke	51.0	78.9	16:01	15:56	15:53						
Maarkedal											
Schorisse	53.0	76.9	16:04	16:00	15:56						
Hill 3: Berg Ten Houte	58.4	71.5	16:13	16:08	16:03						
Ellezelles	59.5	70.4	16:14	16:10	16:05						
Ronse	61.2	68.7	16:17	16:12	16:08						
Hill 4: Kanarieberg	64.0	65.9	16:22	16:16	16:12						
Mont-de-l'Enclus											
Rozenaken - Russeignies	74.1	55.8	16:38	16:32	16:26						
Hill 5: Knokteberg - Trieu	77.0	52.9	16:43	16:36	16:31						
Kluisbergen											
Kwaremont	77.0	52.9	16:43	16:36	16:31						
Ronse	79.0	50.9	16:46	16:39	16:34						
Hill 6: Hotond	80.6	49.3	16:49	16:42	16:36						
Litter Zone	80.6	49.3	16:49	16:42	16:36						
Maarkedal											
Nukerke	81.9	48.0	16:51	16:44	16:38						
Oudenaarde											
Leupegem	86.9	43.0	16:59	16:52	16:45						
Maarkedal											
Etikhove	87.1	42.8	16:59	16:52	16:45						
Maria-Borrestraat	87.1	42.8	16:59	16:52	16:45						
Oudenaarde	91.0	38.9	17:06	16:58	16:51						
Hill 7: Ladeuze	91.7	38.2	17:07	16:59	16:52						
Doorn	100.5	29.4	17:21	17:13	17:05						
Kruisem											
Lede	101.4	28.5	17:22	17:14	17:06						
Huissepontweg	103.0	26.9	17:25	17:16	17:09						
Wannegem	103.2	26.7	17:25	17:17	17:09						
Nokere	106.1	23.8	17:30	17:21	17:13						
Hill 8: Nokereberg	108.1	21.8	17:33	17:24	17:16						

# DE KIJK VAN SEP



## Knokteberg

- » 1.200m
- » Gem. 7,4%
- » Max. 12,2%

## Knokteberg

Oftewel: Côte de Trieu. Dit kan een beslissende passage zijn in Dwars door Vlaanderen. Het is een iets langere klim die aanvoelt als een helling in de Ardennen. Gewicht en positionering kunnen hier een belangrijke rol spelen.

## De Kijk van Sep

Sep Vanmarcke stond meermaals aan de start in Roeselare. Zo eindigde hij in 2018 derde na een spannende sprint met een klein groepje, na Yves Lampaert die solo wist te winnen. Wij trokken met Sep naar Kluisbergen en vroegen hem waarom de Knokteberg zo cruciaal is in het parcours van Dwars door Vlaanderen, wat zijn persoonlijke ervaringen waren en hoe jij als wielertoerist de Knokteberg kan overwinnen.

*Bekijk de video hierboven.*



## Sep over de Knokteberg

“De tweede beklimming voor de mannen en de passage bij de vrouwen luidt op zo’n 50 km van de aankomst de finale in. Dat maakt dat het de beslissende klim kan zijn in Dwars door Vlaanderen. Het is een lange helling, die aanvoelt als een Ardennenklim en dus anders dan de andere hellingen in de buurt. Niet zo lastig, maar de punchy klimmers, de lichtgewicht, laten iedereen hier afzien.”

“Ik heb er zelf dan ook vaak afgezien, aangezien ik rond de 80 kg woog. Ik hoopte altijd dat ze niet te snel zouden rijden. Gelukkig viel het er ook vaak stil. Positionering aan de voet is steeds enorm belangrijk, want in de afdaling rijden ze opnieuw door. Zit je te ver, dan sta je stil en moet je uitklikken. Neen, de Knokteberg was zeker niet mijn beste vriend.”

## Tips voor de wielertoerist

“Besef dat het een langere klim is, zoals in de Ardennen. Zoek je tempo van start tot finish. Je kan hem aanvatten als een korte tijdrif. Zorg dat je een goede cadans hebt in het begin, maar weet dat het einde van de klim steiler is. Het is niet superlastig, maar zoek goed je tempo en je overleeft hem wel.”

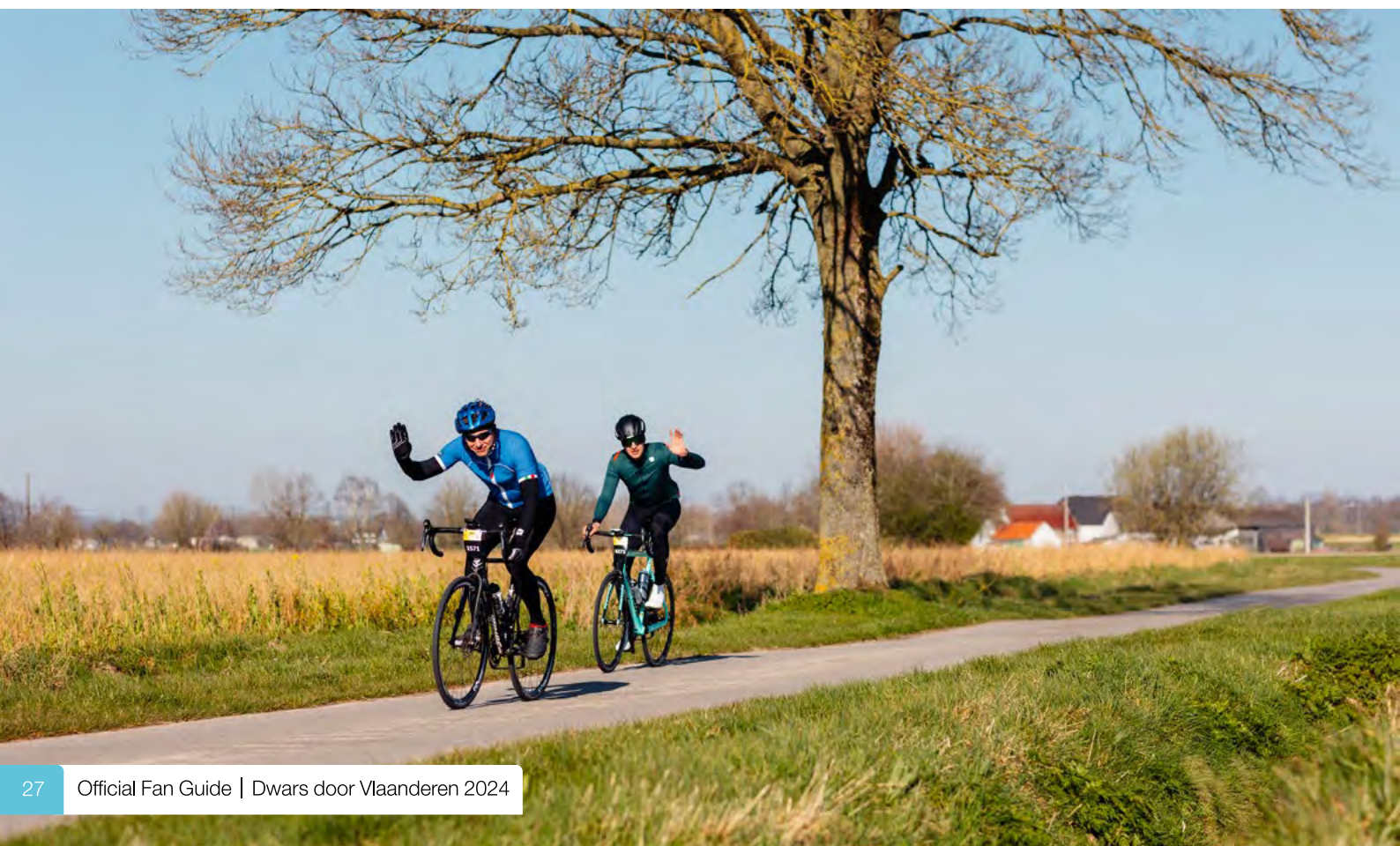

## Broadcasters

### Elite Mannen

-  Sporza/RTBF
-  FloBikes
-  L'Equipe
-  SKY NZ
-  Supersport
-  ESPN
-  Eurosport/Discovery

[Klik hier voor meer info](#)

Laatste info op de website.

## Livestream Proximus Elite Vrouwen

Dankzij Proximus hoef je niets te missen van de wedstrijd voor Elite Vrouwen. Volg de wedstrijd op Pickx Live, in de Pickx-app of op pickx.be.



[Kijk live](#)



# FOLLOW THE RACE

 [DwarsdrVlaander](#)

 [dwarsdoorvlaanderenofficial](#)

 [Dwars door Vlaanderen](#)



# Lotto, trotse gangmaker van de koers



Omdat het kan **lotto**

 **mewa**

**FLCS**

# Mewa.

Poetsdoeken en werkkleding  
met complete dienstverlening.

[www.mewa.be/flanders-classics](http://www.mewa.be/flanders-classics)

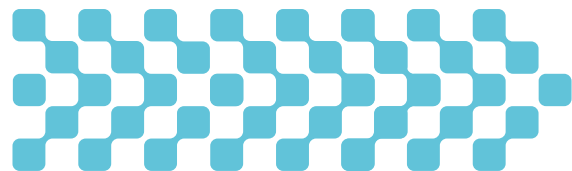

Jaar	1ste		2de		3de	
2023	Demi Vollering	NL	Chiara Consonni	IT	Marianne Vos	NL
2022	Chiara Consonni	IT	Julie De Wilde	BE	Elise Chabbey	CH
2021	Annemiek van Vleuten	NL	Katarzyna Niewiadoma	PL	Alexis Ryan	US
2020	Geen wedstrijd		Geen wedstrijd		Geen wedstrijd	
2019	Ellen van Dijk	NL	Marta Bastianelli	IT	Lucinda Brand	NL
2018	Ellen Van Dijk	NL	Amy Pieters	NL	Floortje Mackaij	NL
2017	Lotta Lepistö	FI	Gracie Elvin	AU	Lisa Brennauer	DE
2016	Amy Pieters	NL	Jolien D'Hoore	BE	Eileen Roe	GB
2015	Amy Pieters	NL	Floortje Mackaij	NL	Christina Siggaard	DK
2014	Amy Pieters	NL	Kim de Baat	NL	Amy Cure	AU
2013	Kirsten Wild	NL	Jolien D'Hoore	BE	Monique van de Ree	NL

Bekijk de volledige erelijst

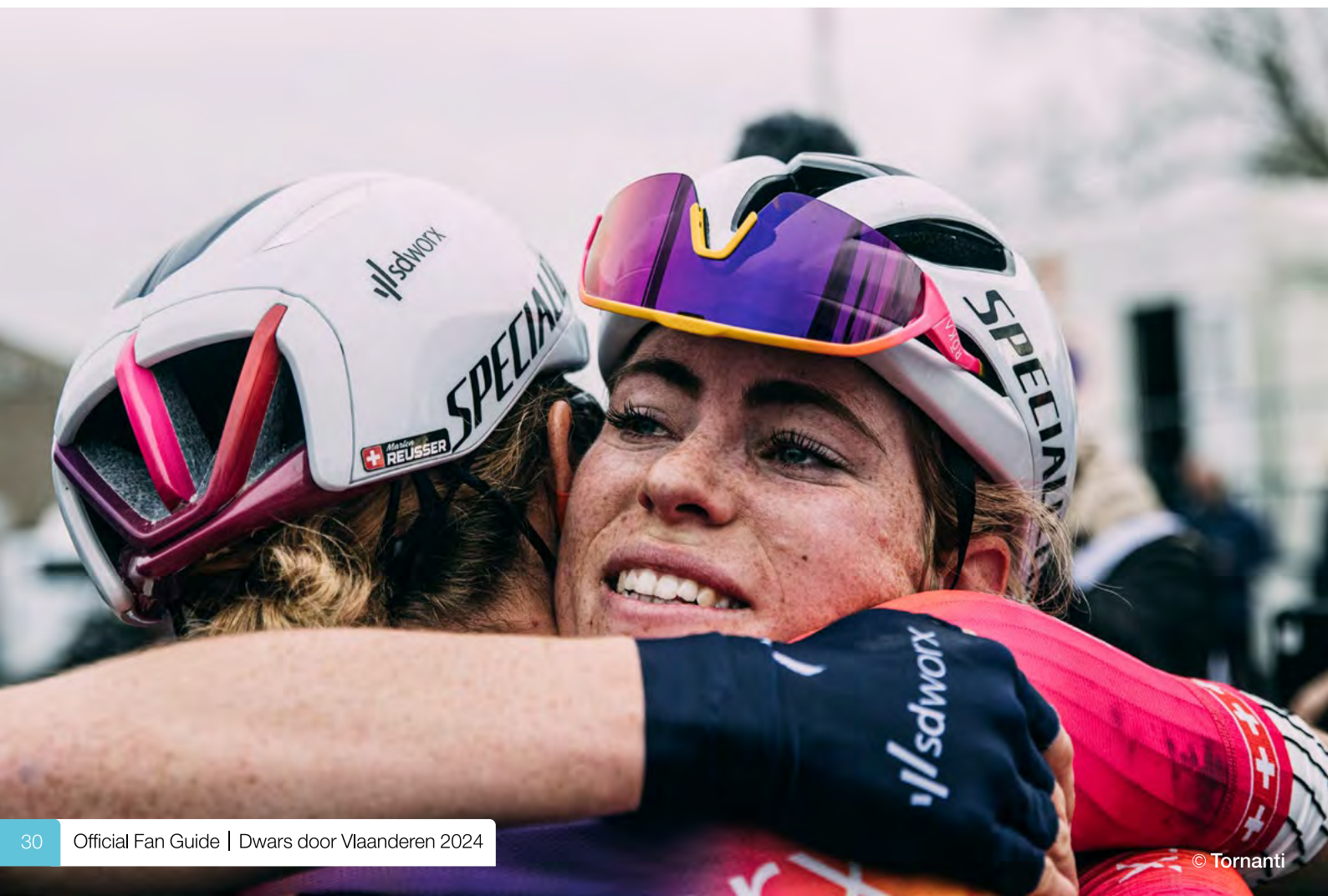



# ERELIJST

# ELITE MANNEN

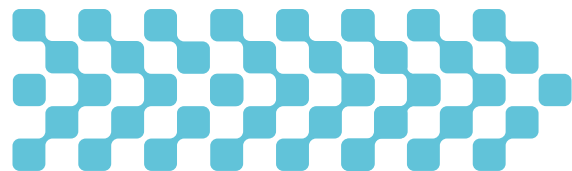

Jaar	1ste		2de		3de	
2023	Christophe Laporte	FR	Oier Lazkano	SP	Neilson Powless	US
2022	Mathieu van der Poel	NL	Tiesj Benoot	BE	Thomas Pidcock	GB
2021	Dylan van Baarle	NL	Christophe Laporte	FR	Tim Merlier	BE
2020	Geen wedstrijd		Geen wedstrijd		Geen wedstrijd	
2019	Mathieu van der Poel	NL	Anthony Turgis	FR	Bob Jungels	LU
2018	Yves Lampaert	BE	Mike Teunissen	NL	Sep Vanmarcke	BE
2017	Yves Lampaert	BE	Philippe Gilbert	BE	Alexey Lutsenko	KZ
2016	Jens Debusschere	BE	Bryan Coquard	FR	Edward theuns	BE
2015	Jelle Wallays	BE	Edward Theuns	BE	Dylan Van Baarle	NL
2014	Niki Terpstra	NL	Tyler Farrar	US	Borut Bozic	SI
2013	Oscar Gatto	IT	Borut Bozic	SI	Mathew Hayman	AU

Bekijk de volledige erelijst

# KWAREMONT

6.6%

## WIJ ZIJN HIER NIET ALLEEN VOOR DE KOERS ...

... ook voor de verfrissende Kwaremont.

# KWAREMONT



# KWAREMONT

Bier met liefde gebrouwen, drink je met verstand.

# OUR PARTNERS

## TOP PARTNERS

PRESENTING PARTNER  
FLCS WOMEN



## MAIN PARTNERS



## OFFICIAL PARTNERS

## MEDIA PARTNERS



## INSTITUTIONAL PARTNERS



## FEDERATIONS



## SERVICE PARTNERS

