

CLUB
CICLISTA
ESTELLA



LIZARRA
TXIRRINDULARI
ELKARTEA

UCI PRO SERIES

XXVI GRAN PREMIO MIGUEL INDURAIN

LABORAL KUTXA SARI NAGUSIA



SALIDA IRTEERA

12:00

LLEGADA HELMUGA

17:15

SÁBADO 5 ABRIL
APIRILA 5 LARUNBATA 05/04/2025

TROFEO GOBIERNO DE NAVARRA LVI NAFARROAKO GOBERNUAREN SARIA
TROFEO AYUNTAMIENTO ESTELLA XXI LIZARRA UDALAREN SARIA

TROFEO GOBIERNO DE NAVARRA LVI NAFARROAKO GOBERNUAREN SARIA
TROFEO AYUNTAMIENTO DE ESTELLA XXI LIZARRA UDALAREN SARIA

IBILBIDE LIBURUA

LIBRO DE RUTA

REGLAMENT PARTICULIER

Apoyando el Ciclismo



AYUNTAMIENTO
ESTELLA-LIZARRA
UDALA



XXVI GRAN PREMIO / XXVI. SARI NAGUSIA MIGUEL INDURAIN - LABORAL KUTXA

PERSONAL DE LA CARRERA - ORGANISATION

PRESIDENTA - PRÉSIDENTE

Marta Garín Irigoyen

DIRECTOR EJECUTIVO - DIRECTEUR EXÉCUTIF

Miguel Angel García Mitxelena

DIRECTOR DE ORGANIZACIÓN - RESPONSABLE DE L'ORGANISATION

Jaime Bacaicoa Fernández- Tel.: + 34 630 89 49 00

RESPONSABLE DE SEGURIDAD CARRERA- RESPONSABLE DE LA SECURITÉ DES COURSES

Miguel Sabalza Marchueta

COMITÉ ORGANIZADOR - COMITE DIRECTEUR

Raúl Sanz de Arellano
David Solano
Amaya Sanz de Arellano
Basilio Echávarri
Rafael Astiz
Miguel Múgica
Ricardo Ugarte
Jesús Gil
Unai Esparza
Ibai Etxeberria

Fco. Javier Galdeano
Ernesto Martínez
Javier Azpilicueta
Raimundo Antoñanzas
Germán López
Iñaki Galdeano
David Echávarri
Ainhoa García
Carmelo Azanza
Patxi Esparza

Raúl Bacaicoa
Javier Mtnez. de Morentin
Daniel Ibañez Castillo
Juan Luis López
Jose Ignacio Andueza
Alberto Espejo
Mikel Serrano
Javier Garín

JURADO TÉCNICO - COLLEGE COMMISAIRES

- PRESIDENTE: DAVID MENZIES (Reino Unido).
- ADJUNTO 1: JUAN MARTÍN SANZ (Castilla- León).
- ADJUNTO 2: TOMÁS BLASCO BLASCO (Catalunya).
- LLEGADA/CRONO: ANGEL ELUSTONDO ARRAIZA (Navarra)
- TV/VIDEO: MIGUEL ECHEZORTU SANZ (Española).
- MOTO 1: MARCOS BLANCO ALFARO (Navarra)
- MOTO 2: PAULA LOSARCOS MARCO (Navarra)
- MOTO 3: AITOR ARAMENDÍA FERNÁNDEZ (Navarra).

RESPONSABLE CONTROL MEDICO (I.T.A.) - RESPONSABLE DI CÔNTROLE MÉDICAL

CARLOS MARTINS CORREIA

PERSONAL TÉCNICO - ORGANISATION

Acompañamiento Oficial / Police: Policia Foral.
Médicos Oficiales / Medecin Oficial: Dr. José Roldán Remire.
Asistencia Carrera / Ambulance Course: AMBULANCIAS DYA.
Vehículo Abre Carrera: ROBERT INNOVA.
Locutor Radio Vuelta / Speaker officielle: Mónica Guajardo.
Locutor Línea Meta / Speaker arrivée: Juan M^a Guajardo.
Foto-Finish: BECRONO.
Prensa Oficial / Presse Oficial: Diario de Navarra.
Oficina Permanente / Bureau Permanent : Ayto. de Estella.

PERSONAL MÉDICO - LE PERSONNEL MÉDICAL

- **MÉDICO**:
- Dr. José Roldán Remire.

PATROCINADOR PREMIO EQUIPOS



www.tecnologiahielogel.com



www.lizarrainstalaciones.com

AHORRE ENERGÍA
Y MEJORE EL RENDIMIENTO

REFRIGERACIÓN Y CLIMATIZACIÓN

XXVI GRAN PREMIO / XXVI. SARI NAGUSIA MIGUEL INDURAIN - LABORAL KUTXA



Facebook: Ccestella/LizarraTe

Twitter: @GPIndurainSN

Instagram: granpremiomiguelindurain

Dirección: C/ San Agustín, 3

Apdo. Correos 60

31200 Estella - Navarra

M. 681 143 839

secretaria@clubciclistaestella.com

info@clubciclistaestella.com

www.clubciclistaestella.com

PATROCINADOR 3^{ER} CLASIFICADO



osés
CONSTRUCCIÓN

CONSTRUIMOS
PROYECTOS
PARA TI

OBRA INDUSTRIAL | EDIFICACIÓN | OBRA CIVIL

Av. Yerri, 13-bajo. 31200 Estella-Lizarra | Polígono Iruregaña, 71-4 planta, 31195 Aizoain. Navarra



T. 948 546 641 | construccion@ferminoses.com | www.ferminoses.com

XXVI GRAN PREMIO / XXVI. SARI NAGUSIA MIGUEL INDURAIN - LABORAL KUTXA

PALMARÉS - VAINQUEURS

Carrera Profesional Club Ciclista Estella. Palmarés			
Den.	Año	Vencedor	Equipo
1	1951	Hortensio Vidaurreta	
1	1952	Hortensio Vidaurreta	
1	1953	Hortensio Vidaurreta	
1	1954	Miguel Vidaurreta	
1	1955	Jesús Galdeano	Gamma
Otras	1955	Hortensio Vidaurreta	
1	1956	Antorio Ferraz	
1	1957	Miguel Chacón	Faema
Otras	1958	Bernardo Ruíz	Kas
1	1959	Miguel Pacheco	Faema
Otras	1960	Jiménez Quílez	
1	1961	José Pérez Francés	Ferrys
1	1962	Juan Belmonte	P. Ega
Otras	1962	Miguel Pacheco	Ferrys
1	1963	José Pérez Francés	Ferrys
Otras	1963	José Pérez Francés	Kas
1	1964	Francisco Gabica	Kas
1	1965	Eusebio Vélez	Kas
1	1966	Carlos Echeverría	Kas
Otras	1967	Antonio Gómez del Moral	Kas
2	1968	José López Rodríguez	Fagor
2	1969	Gregorio San Miguel	Kas
2	1970	Antonio Gómez del Moral	Kas
Otras	1971	Miguel María Lasa	Kas
2	1972	Vicente López Carril	Kas
2	1973	Domingo Perurena	Kas
2	1974	Miguel María Lasa	Kas
2	1975	Agustín Tamames	Super Ser
2	1976	José Nazábal	Kas
Otras	1976	Agustín Tamames	Super Ser
2	1977	Vicente López Carril	Kas
2	1978	Miguel María Lasa	Teka
2	1979	Juan Fernández	Kas
2	1980	Juan Fernández	Zor
2	1981	Eulalio García	Teka
2	1982	Pedro Muñoz	Zor
2	1983	Juan Fernández	Zor
2	1985	Celestino Prieto	Reynolds
2	1987	Miguel Induráin	Reynolds-Seur
2	1988	Pedro Delgado	Reynolds
3	1989	Mariano Sánchez	Teka

Carrera Profesional Club Ciclista Estella. Palmarés			
Den.	Año	Vencedor	Equipo
3	1990	Pedro Delgado	Banesto
3	1991	Roland Leclerc	Amaya
3	1992	Julián Gorospe	Banesto
3	1993	Johnny Wertz	Once
3	1994	Marino Alonso	Banesto
3	1995	Félix García Casas	Artiach
3	1996	Alex Zulle	Once
3	1997	Mikel Zarrabeitia	Once
4	1998	Francisco Mancebo	Banesto
5	1999	Stefano Garcelli	Mercatone
5	2000	Miguel Ángel Martín Perdiguero	Seguros Vitalicio
5	2001	Ángel Vicioso	Kelme
5	2002	Ángel Vicioso	Kelme
5	2003	Matthias Kessler	Telekom
5	2004	Matthias Kessler	Telekom
5	2005	Javier Pascual Rodríguez	Comunidad Valenciana
5	2006	Fabian Wegmann	Gerolsteiner
5	2007	Ricardo Nocentini	AG2R
5	2008	Fabian Wegmann	Gerolsteiner
5	2009	David De la Fuente	Fuji Servetto
5	2010	Joquín Rodríguez	Team Katusha
5	2011	Samuel Sánchez	Euskaltel-Euskadi
5	2012	Daniel Moreno	Team Katusha
5	2013	Simon Spilak	Team Katusha
5	2014	Alejandro Valverde	Movistar
5	2015	Ángel Vicioso	Team Katusha
5	2016	Ion Izaguirre	Movistar
5	2017	Simon Yates	Orica
5	2018	Alejandro Valverde	Movistar
5	2019	Jonatan Hilvert	Direct Energy
5	2021	Alejandro Valverde	Movistar
5	2022	Warren Barguil	Arkea - Samsic
5	2023	Ion Izaguirre	Cofidis
5	2024	Brandon McNulty	UAE Team Emirates
Denominación			
Campeonato Vasco-Navarro de Montaña			1
Gran Premio Navarra			2
Trofeo Comunidad Foral de Navarra			3
Trofeo Comunidad Foral de Navarra Internacional			4
Gran Premio Miguel Induráin			5

PATROCINADOR MEJOR JOVEN

EGA
perfil
amixalan

Compromiso Técnico
Y HUMANO

Nos comprometemos
con nuestro cliente, poniendo a su disposición
talento, medios productivos y tecnología.



www.egaperfil.com

XXVI GRAN PREMIO / XXVI. SARI NAGUSIA MIGUEL INDURAIN - LABORAL KUTXA

PREMIOS - PRIX

CLASIFICACIÓN FINAL VAINQUEUR

1º	7.515€ y Trofeo
2º	3.760€ y Trofeo
3º	1.875€ y Trofeo
4º	935€
5º	745€
6º	565€
7º	565€
8º	375€
9º	375€
10º al 20º	190€

MEJOR JOVEN MEILLEUR JEUNE

1º Trofeo

PREMIO ELEGANCIA

1º Trofeo

PREMIO COMBATIVIDAD

1º Trofeo

CLASIFICACIÓN MONTAÑA MONTAGNE

1º	200€ y Trofeo
2º	100€
3º	50€

CLASIFICACIÓN METAS VOLANTES POINTS CHAUDS

1º	150€ y Trofeo
2º	60€

CLASIFICACIÓN SPRINT ESPECIAL SPRINT SPECIAL

1º	90€ y Trofeo
2º	60€

CLASIFICACIÓN EQUIPOS - PAR EQUIPES

1º Trofeo

PRIMER NAVARRO - 1^{ER} NAVARRAIS

1º Trofeo

XXI Trofeo Ayuntamiento de Estella Lizarra Udalaren Saria
LVI Trofeo Gobierno de Navarra / LV Nafarroako Gobernuaren Saria

* Por acuerdo de la U.C.I., cada uno de los premios podrá considerarse, a efectos de reparto, obtenido a partes iguales para todos y cada uno de los miembros participantes en la prueba que pertenezcan al mismo equipo que el ciclista que ocupó la posición en la clasificación que da derecho al premio.



PATROCINADOR PREMIO 2º CLASIFICADO



CROMADOS OREJA S.A

**Zincado en máquinas automáticas para tambor y bastidor.
Fosfatado. Pavonado.**

**Pol. Ind. Agustinos Calle G, Parcela D-44
31160 Orcoyen (Navarra)
Tel. 948 35 10 06 • Fax: 948 35 10 73
e-mail: oreja@cromadosoreja.com**



INREGAL, S.A.

INDUSTRIAS DE RECUBRIMIENTOS GALVANICOS, S. A.

**RECUBRIMIENTOS DE ZINC EN MAQUINAS AUTOMATICAS DE BOMBO Y BASTIDOR HASTA 2.200 m/m.
- PASIVADO BLANCO, AMARILLO, VERDE Y NEGRO - CERTIFICAMOS LOS ESPESORES**

**Pol. Ind. Gargantúa, s/n
31350 Peralta (Navarra)
Tel. 948 75 11 89 • Fax: 948 75 14 94
e-mail: inregal@inregal.com**

XXVI GRAN PREMIO / XXVI. SARI NAGUSIA

MIGUEL INDURAIN - LABORAL KUTXA

EQUIPOS - TEAM

			
MOVISTAR TEAM	COFIDIS	EF EDUCATIONS-EASYPOST	UAE TEAM EMIRATES XRG
			
ARKEA-B&B HOTELS	LIDL - TREK	RED BULL-BORA- HANSGROHE	XDS ASTANA TEAM
			
TEAM JAYCO ALULA	TUDOR PRO CYCLING TEAM	CAJA RURAL-SEGUROS RGA	EQUIPO KERN PHARMA
			
EUSKALTEL-EUSKADI	BURGOS-BURPELLET - BH	TEAM POLTI VISIMALTA	TEAM PICNIC POSTNL
			
TOTAL ENERGIES	ILLES BALEARS ARABAY	ANTICOLOR/TIEN 21	FEIRENCE-BECELER

C/ Arrieta, 21
31002 Pamplona
T. 948 228 513
sonagar@sonagar.es
www.sonagar.es

Sonagar

Cuatro décadas al servicio de la economía navarra



XXVI GRAN PREMIO / XXVI. SARI NAGUSIA MIGUEL INDURAIN - LABORAL KUTXA

PLAN DE SALIDA CONTRÔLE DE DÉPART

- * La organización, para cuidar el medio ambiente, tomamos las medidas oportunas para reducir el impacto ambiental que pudiera ocasionar la carrera.
- * L'organisation, pour soigner l'environnement, nous prenons les mesures opportunes pour réduire l'impact environnemental qui pouvait occasionner la course.

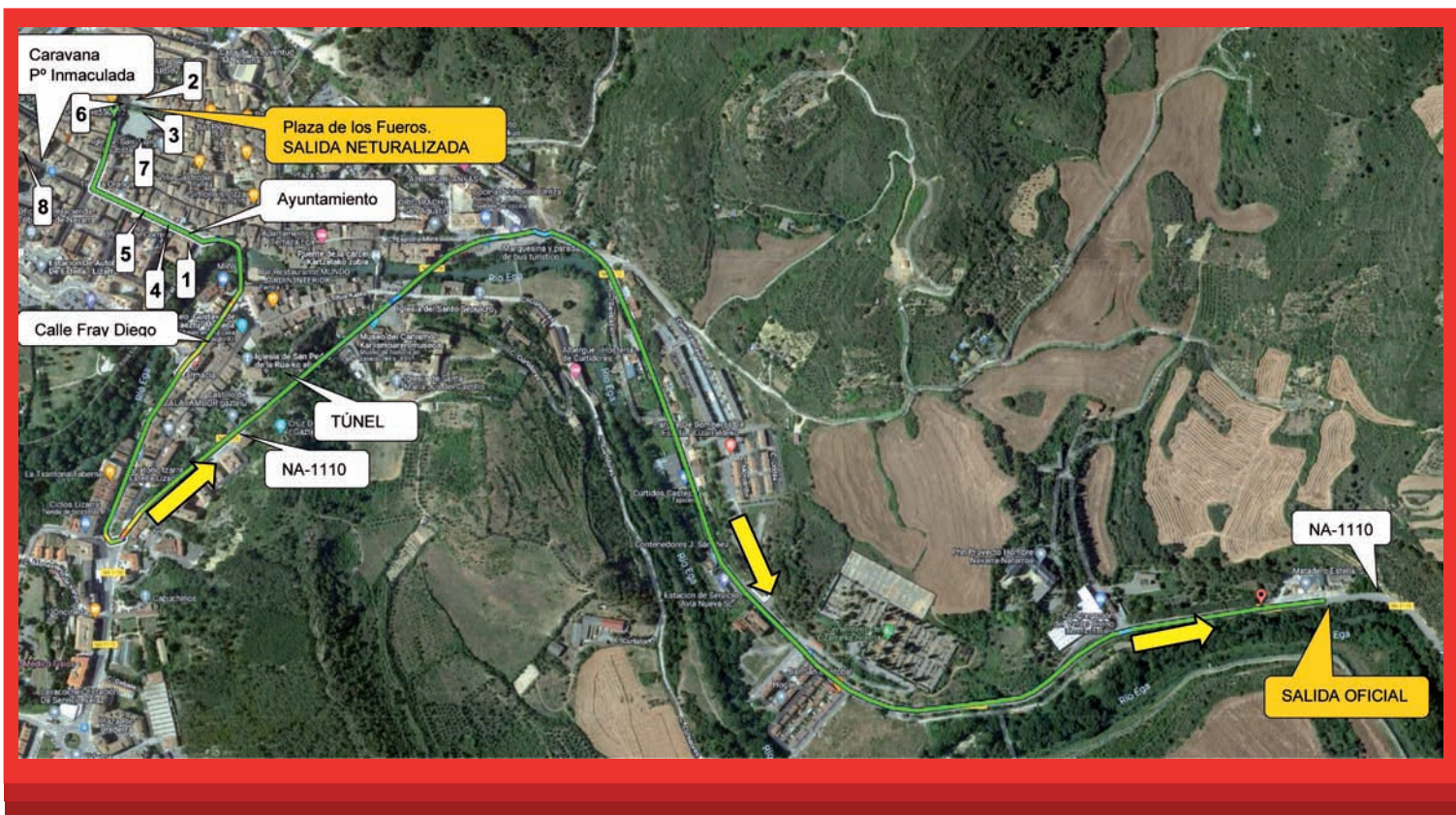

1. Oficina Permanente / Bureau Permanent
2. Control de firmas / Signatures
3. Organización / Organisation
4. Prensa / Presse
5. Policía Foral / Police
6. Jueces / Commissaires
7. Asistencia Médica / Assistance médicale
8. Aparcamiento autobuses de equipo (Plaza Santiago) / Parking bus d'équipe

visitnavarra.es



Vas a quedarte *sin aliento.*

Porque Navarra te espera con sus mejores rutas para ponerte al límite, con paisajes sin límites.



Reyno de
Navarra  **Nafarroa**_{ko}
Erresuma

Cuida de nuestro secreto

XXVI GRAN PREMIO / XXVI. SARI NAGUSIA MIGUEL INDURAIN - LABORAL KUTXA

PLANO UBICACIÓN EN LA SALIDA CONTRÔLE DE DÉPART



1. Salida / Sortie
2. Prohibido acceso sin acreditación / Accès interdit sans accréditation
3. Entrada de ciclistas y coches de equipo / Entrée des cyclistes et des voitures d'équipe
4. Motos de organización en Paseo Inmaculada / Motos de l'organisation dans le Paseo Inmaculada
5. Vehículos de organización / Véhicules d'organisation
6. Asistencia Médica / Assistance médicale
7. Furgoneta VIP / Camionnette VIP
8. Coches de Equipo / Voitures d'équipe
9. Autobuses de Equipos en Remontival / Autobus des Equipes (Remontival).

PATROCINADOR PREMIO MONTAÑA

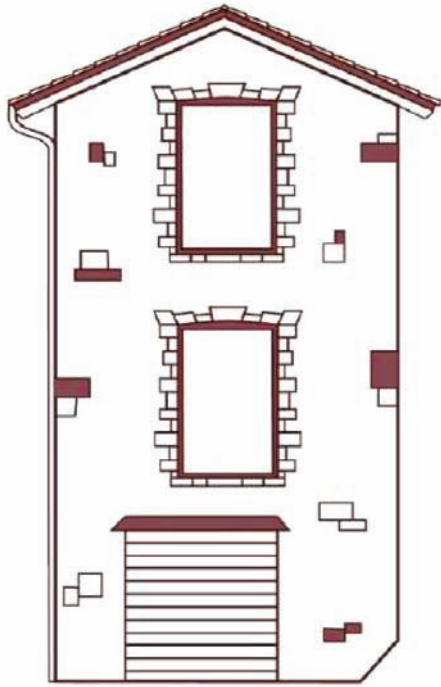

IBIRICU DE YERRI

CASA RURAL

ATABE
ETXEA

LANDETxea

IBIRIKU DEIERRI



XXVI GRAN PREMIO / XXVI. SARI NAGUSIA MIGUEL INDURAIN - LABORAL KUTXA

ORDEN DE LOS VEHÍCULOS EN CARRERA ORDRE DES VÉHICULES

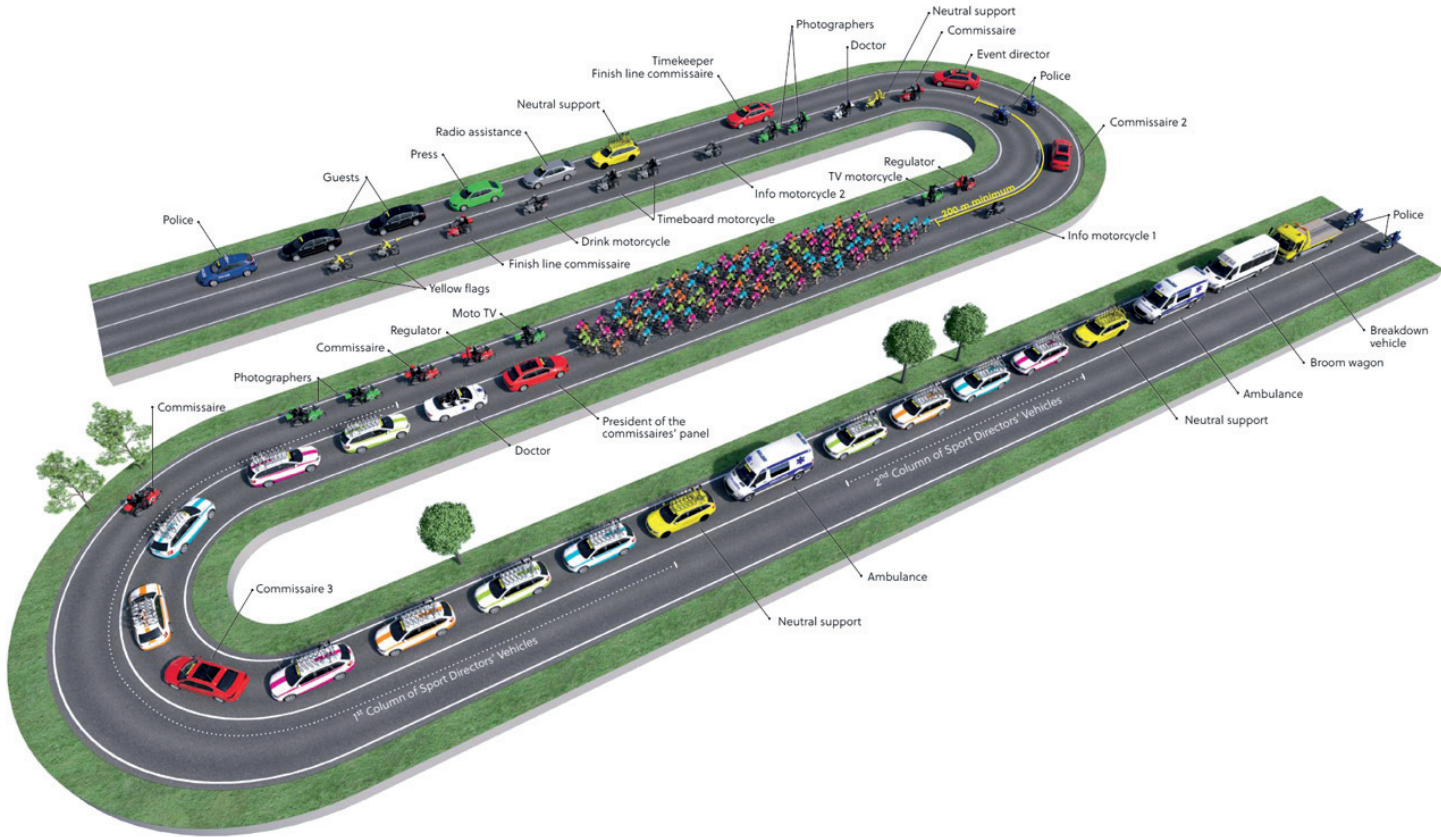

GUIDELINES FOR VEHICLE CIRCULATION IN THE RACE CONVOY Version February 2017

Frecuencia Radio Vuelta: 151.700
Radio Tour: 151.700

CLUB CICLISTA DE ESTELLA
LIZARRA TXIRRINDULARI ELKARTEA
secretaria@clubciclistaestella.com
www.clubciclistaestella.com
C/ San Agustín, 3 Apto. correos 60
M.: 620 58 74 04
31200 Estella - Navarra - España

Union Cycliste Internationale
www.uci.ch
Tel.: +4121 468 58 11
Fax: +4121 468 58 12
CH-1860 Aigle
Suisse

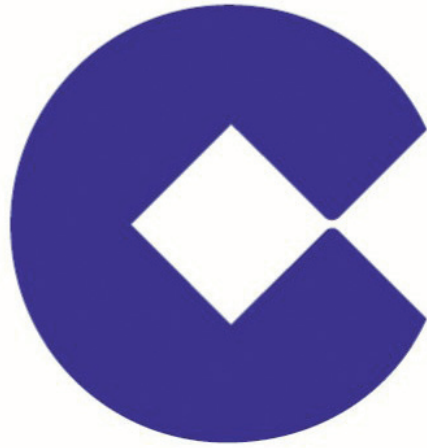

emisora oficial

**COPE
ESTELLA**

93.4 FM

Moda

señora
caballero
niño

Zumaque

C/ Comercio, 15 T. 948 55 48 17 ESTELLA



XXVI GRAN PREMIO / XXVI. SARI NAGUSIA MIGUEL INDURAIN - LABORAL KUTXA

PERFIL DE LA CARRERA - PROFIL DE LA COURSE

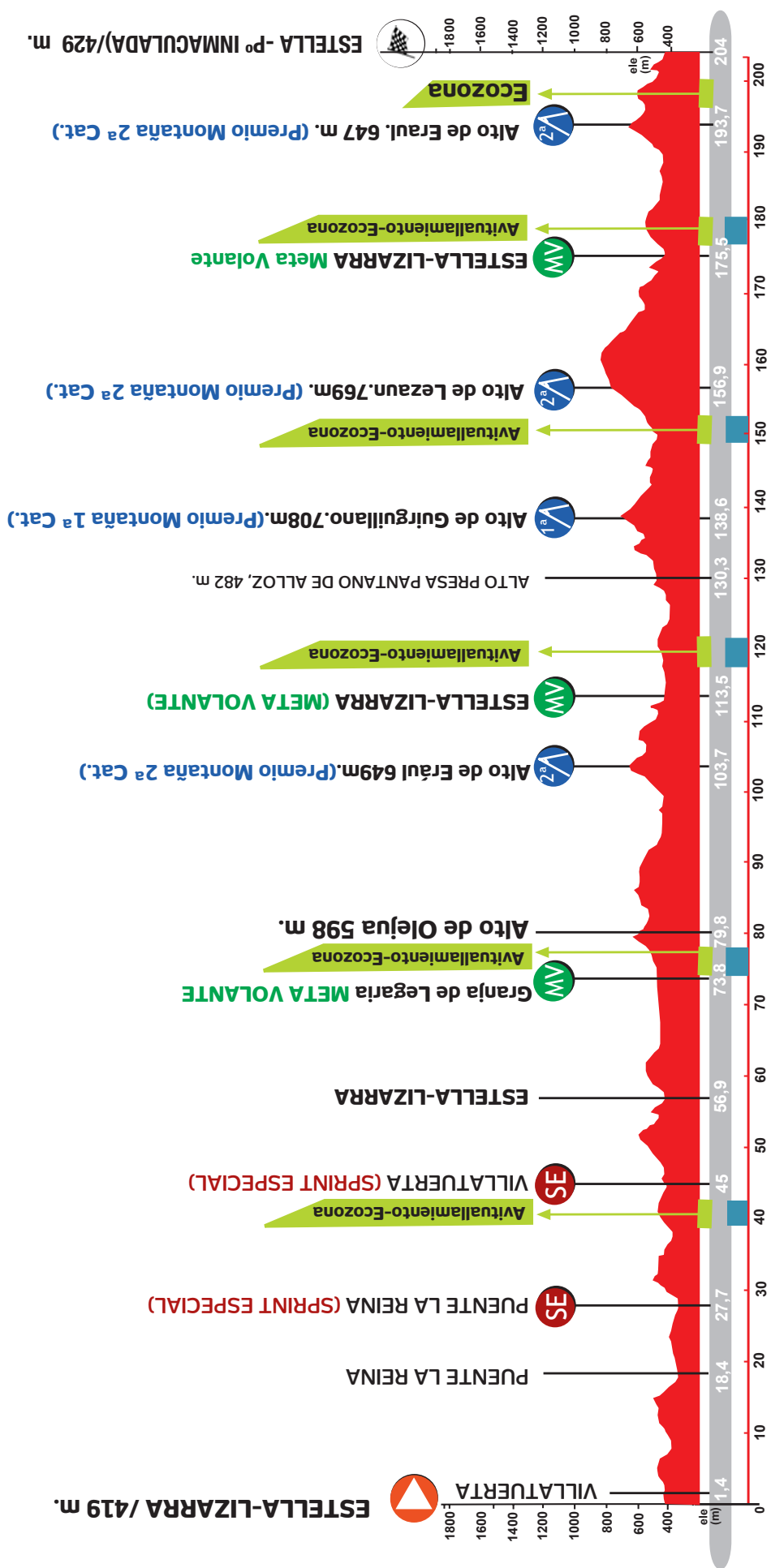

PATROCINADOR PREMIO SPRINT ESPECIAL



- Soluciones a medida, para industria, empresa y particular.
- Mantenimiento Industrial.
- Venta y reparación de bombas de riego e industriales.
- Instalaciones fotovoltaicas para autoconsumo..



Pol.Merkatondoa, C/ Gebala, 16 • ESTELLA
T. 948 55 16 79 / F. 948 55 50 69
www.electricidadrobert.es



XXVI GRAN PREMIO / XXVI. SARI NAGUSIA MIGUEL INDURAIN - LABORAL KUTXA

RECORRIDO - PLAN 203,9 KM.

Estella-Lizarra, Villatuerta, Lorca, Cirauqui, Mañeru, Puente la Reina (giro dirección Campanas), giro dirección Muruzábal, giro dirección NA-1110, **Puente la Reina (Sprint Especial)**, Mañeru, Cirauqui, Lorca, **Villatuerta (pueblo) (Sprint Especial)**, Grocin, Variante Bearin, Estella-Lizarra, (Alto de Ibarra, P^o Inmaculada), Ayegui, Irache, Variante de Igúzquiza, Murieta, Ancín, **Granja Legaria (Meta Volante)**, Legaria, Oco, Variante de Olejua, Alto de Olejua, Rotondas A-12, Urbiola, Rotondas A-12, Ázqueta (túnel), Rotonda de Irache, Variante de Igúzquiza, Zubielqui, Erául, **Alto de Erául (Montaña 2^a)**, Abárzuza, Variante de Bearin, **Estella-Lizarra (Alto de Ibarra, P^o Inmaculada) (Meta Volante)**, Villatuerta, Lorca, Monasterio de Alloz, Alto Presa Pantano de Alloz, Lerate, Irurre, Alto de Arradia, Garísoain, **Alto Guirguillano (Montaña 1^a)**, Muzqui, Esténoz, Muez, Las Casetas, **Alto Lezáun (Montaña 2^a)**, Lezáun, Ibiricu de Yerri, Abárzuza, Variante de Bearin, **Estella-Lizarra, (Alto de Ibarra, P^o Inmaculada) (Meta Volante)**, Ayegui, Irache, Variante de Igúzquiza, Zubielqui, Erául, **Alto de Erául (Montaña 2^a)**, Abárzuza, Variante de Bearin, **Estella-Lizarra, (Alto de Ibarra, P^o Inmaculada) (Meta)**,

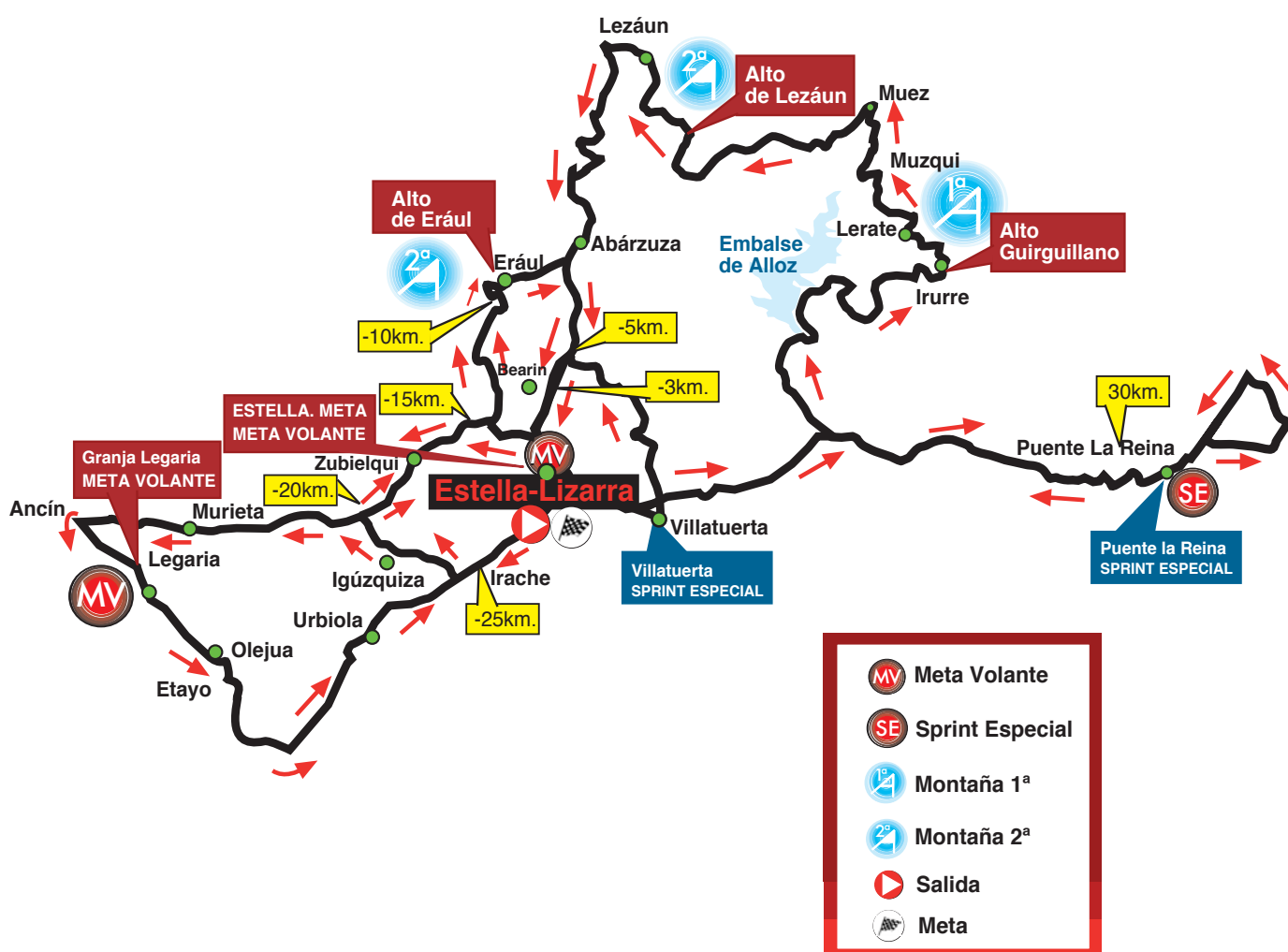

PATROCINADOR PREMIO M. VOLANTE



www.granjalegaria.com
administracion@granjalegaria.com



Carretera de Ancín, 0 s/n • 31281 Legaria (Navarra)

T. 948 54 50 87 / 619303792

XXVI GRAN PREMIO / XXVI. SARI NAGUSIA MIGUEL INDURAIN - LABORAL KUTXA

1^{ER} Y 3^{ER} PASO POR ESTELLA 1 ET 3^{IÉME} PASSAGE À ESTELLA



1. Parking autobuses de equipo / Parking des autobus des équipes
2. Meta y Meta Volante/ Arrivée et Arrivée Volant
3. Televisión / T.V.

PATROCINADOR PREMIO COMBATIVIDAD

AMSTEL®



CON ZUMO NATURAL DE LIMÓN



**ENRIQUE
URTASUN S.L.**

DISTRIBUIDOR OFICIAL DE:



- KAS - PEPSI
- BODEGAS MONJARDÍN
- BODEGAS EL COTO
- ACEITES SANDUA
- BODEGA PRINCIPE DE VIANA
- AGUA BEZOYA
- BODEGAS SARDASOL
- LICORES

Merkatondoa, 34 - Nave 5 - Tel.: 948 55 00 00
www.enriqueurtasun.com • eurtasun@enriqueurtasun.com

XXVI GRAN PREMIO / XXVI. SARI NAGUSIA MIGUEL INDURAIN - LABORAL KUTXA

2º PASO POR ESTELLA 2^{ÉME} PASSAGE Á ESTELLA



1. Parking autobuses de equipo
(Remontival) / *Parking des autobus des
equipos (Remontival)*
2. Meta y Meta Volante/ *Arrivée et Arrivée
Volant*
3. Televisión / *T.V.*

EUSKADI
FUNDACIÓN 

XX aniversario

cuatrocuatrosiete
— publicidad, comunicación y marketing digital —

Pol. Merkatondoa, 20. / info@estudio447.com / 948 55 39 42

KOM
Imagen y comunicación
ciclismo profesional

www.komciclismo.es

La Bicicleta.
Cycling spirit.

www.labicicletashop.com

XXVI GRAN PREMIO / XXVI. SARI NAGUSIA MIGUEL INDURAIN - LABORAL KUTXA

ÚLTIMOS 3 KILÓMETROS - DERNIERS KILOMETRES

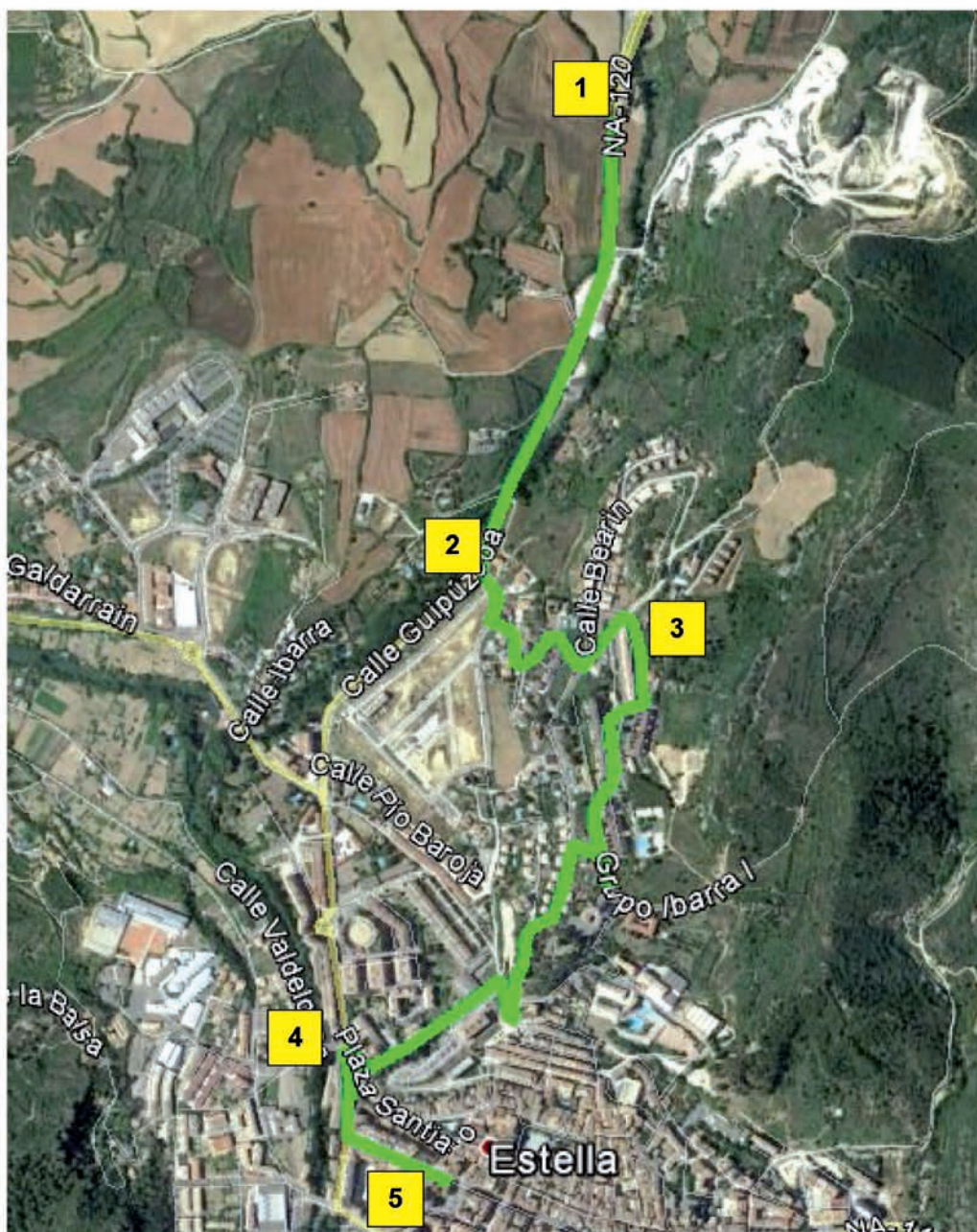
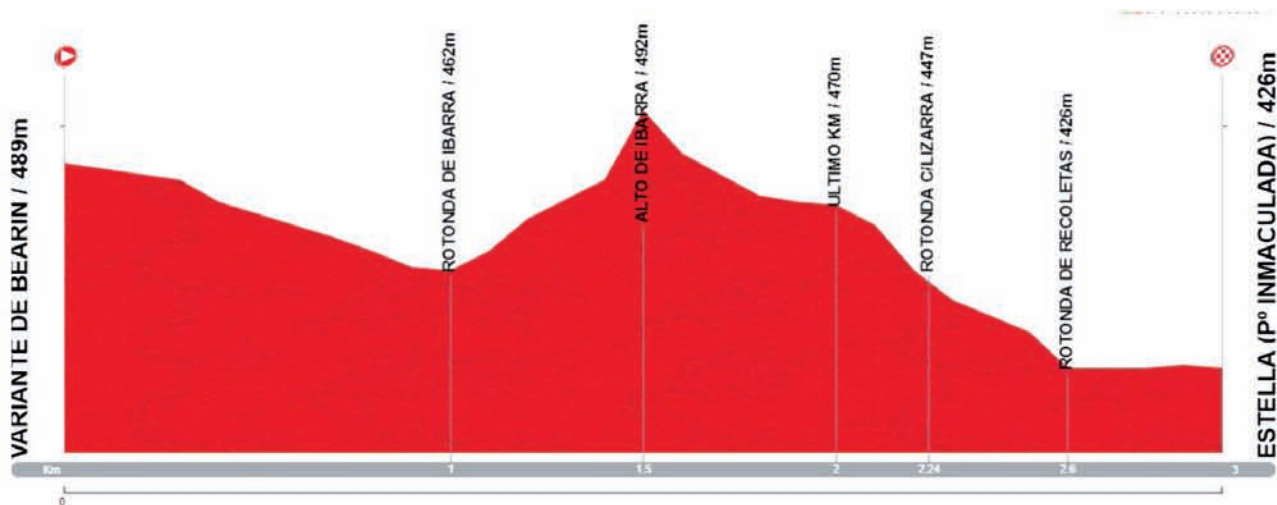

PATROCINADOR PREMIO RECICLAJE

MANCOMUNIDAD
DE MONTEJURRA



JURRAMENDIKO
MANKOMUNITATEA

**JUNTOS GANAMOS LA CARRERA
DEL RECICLAJE**
**ELKARREKIN, BIRZIKLATZE-LASTERKETA
IRABAZTEN DUGU**

ENVASES
ONTZIAK

VIDRIO
BEIRA

RESTO
GAINERAKOIA

MATERIA
ORGÁNICA
MATERIA
ORGANIKOIA

PAPEL
Y CARTÓN
PAPERIA
ETA KARTOIA

XXVI Gran Premio
Miguel Induráin
ESTELLA-LIZARRA

www.montejurra.com



XXVI GRAN PREMIO / XXVI. SARI NAGUSIA MIGUEL INDURAIN - LABORAL KUTXA

ÚLTIMO KILÓMETRO - DERNIER KILOMETRE

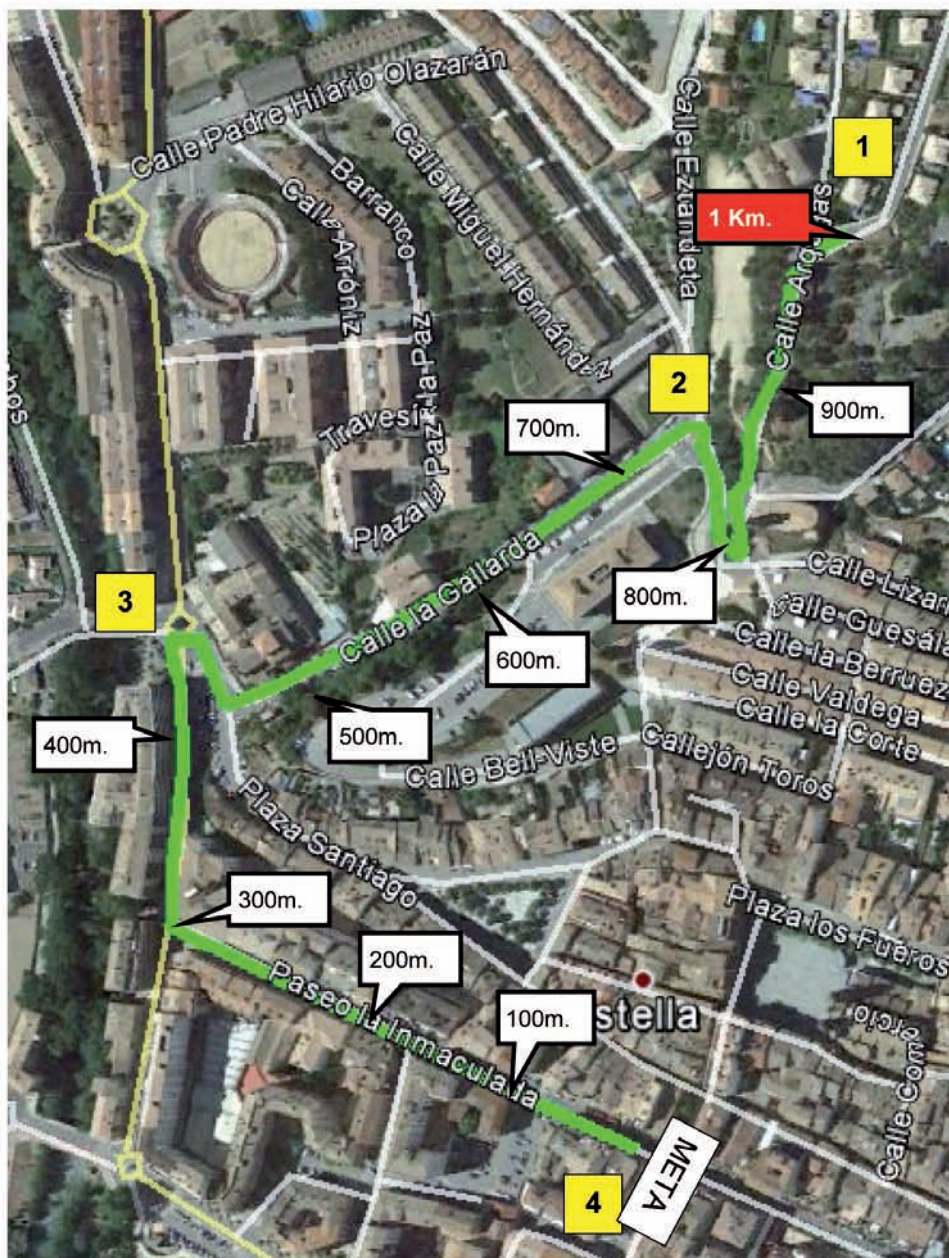
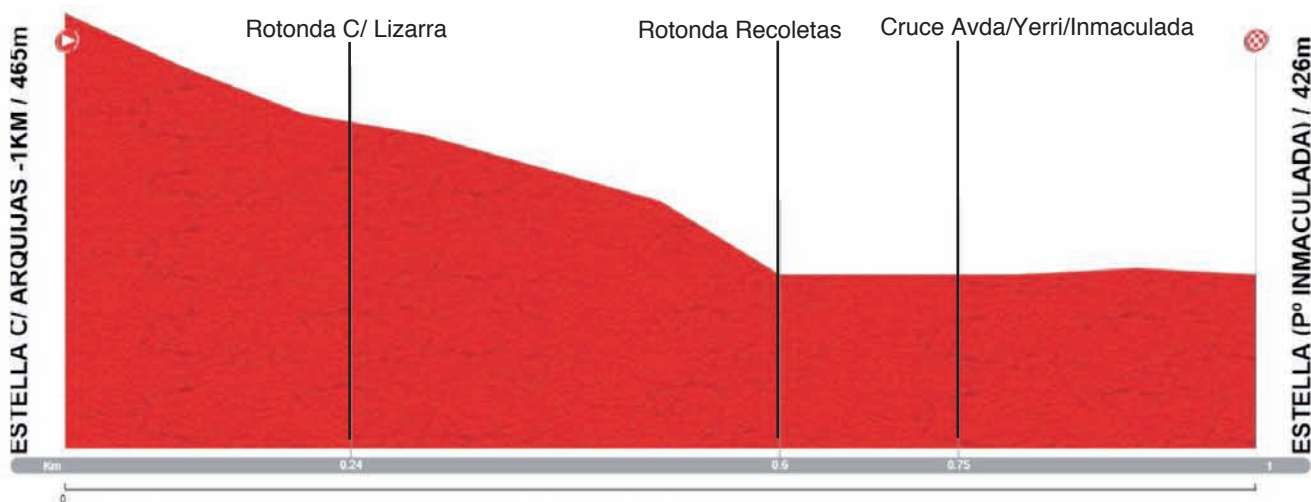

PATROCINADOR TROFEO ELEGANCIA

facebook

WWW.JOYERIARIEZU.COM



RIEZU
JOYERÍA - RELOJERÍA

DESDE 1968

CONOCE AHORA

RIEZU TROFEOS

CREADORES DE: La Estrella del Deporte

"El reconocimiento a una labor, un esfuerzo, una vida."

C/ Nueva, 14. Tel. 948 55 11 34 - Estella

PATROCINADOR PREMIO PRIMER NAVARRO

120 **DN**
DIARIO DE
NAVARRA

**La historia
de Diario de Navarra
también es la tuya**

120 AÑOS CONTIGO

Siempre con el Ciclismo

XXVI GRAN PREMIO / XXVI. SARI NAGUSIA MIGUEL INDURAIN - LABORAL KUTXA

PLAN DE LLEGADA - ARRIVÉE



1. Oficina Permanente / Bureau Permanent
2. META / ARRIVÉE
3. Desvío vehículos / Déviation des voitures
4. Parking Prensa / Parking Presse
5. Parking Equipos / Parking Equipes
6. Televisión / TV
7. Pódium / Podium
8. Control Antidoping / Antidoping
9. Sala de Prensa / Salle de presse
10. Motos Organización / Motos de l'organisation
11. Parking Policía y Jueces / Parking Police - Commissaires
12. Organización / Organisation
13. Autobuses de Equipos en Remontival / Bus D'équipe (Remontival)

XXVI GRAN PREMIO / XXVI. SARI NAGUSIA MIGUEL INDURAIN - LABORAL KUTXA

PLANO UBICACIÓN EN LA LLEGADA - PLAN ARRIVÉE



* La organización, para cuidar el medio ambiente, tomamos las medidas oportunas para reducir el impacto ambiental que pudiera ocasionar la carrera.

* L'organisation, pour soigner l'environnement, nous prenons les mesures opportunes pour réduire l'impact environnemental qui pouvait occasionner la course.

1. Oficina Permanente / Bureau Permanent
2. META / ARRIVÉE
3. Desvío vehículos / Déviation des voitures
4. Parking Prensa / Parking Presse
5. Parking Equipos / Parking Equipes
6. Televisión / TV
7. Pódium / Podium
8. Control Antidoping / Antidoping
9. Sala de Prensa / Salle de presse
10. Parking Policía y Jueces / Parking Police - Commissaires
11. Organización / Organisation
12. Autobuses de Equipos en Remontival / Bus D'équipe (Remontival)

XXVI GRAN PREMIO / XXVI. SARI NAGUSIA MIGUEL INDURAIN - LABORAL KUTXA

ENCUENTRO DE CICLISTAS CON EQUIPOS RECONTRE DES CYCLISTES AVEC LES ÉQUIPES



1. Oficina Permanente / *Bureau Permanent*
2. META / *ARRIVÉE*
3. Desvío vehículos / *Déviation des voitures*
4. Parking Prensa / *Parking Presse*
5. Parking Equipos / *Parking Equipés*
6. Televisión / *TV*
7. Pódium / *Podium*
8. Control Antidoping / *Antidoping*

9. Sala de Prensa / *Salle de presse*
10. Motos Organización / *Motos de l'organisation*
11. Parking Policía y Jueces / *Parking Police - Commissaires*
12. Organización / *Organisation*
13. Autobuses de Equipos en Remontival / *Bus D'équipe (Remontival)*

PATROCINADOR PREMIO CALIDAD

AQUÍ ESTÁ NAVARRA
HEMEN DAGO NAFARROA



Detrás de estos sellos, hay mucho más que un buen sabor y una gran calidad. Hay climas y paisajes únicos, hay sabiduría y trabajo.



Zigilu hauen atzean, zapore on eta kalitate handi bat baino askoz gehiago dago. Klima eta paisaia paregabeak, jakinduria eta lana daude.

CALIDAD NAVARRA

NAFAR KALITATEA



ReynoGourmet.com

XXVI GRAN PREMIO / XXVI. SARI NAGUSIA MIGUEL INDURAIN - LABORAL KUTXA

LLEGADA DE VEHÍCULOS PLAN ARRIVÉE DES VOITURES



1. Oficina Permanente / Bureau Permanent
2. META / ARRIVÉE
3. Desvío vehículos / Déviation des voitures
4. Parking Prensa / Parking Presse
5. Parking Equipos / Parking Equipés
6. Televisión / TV
7. Pódium / Podium
8. Control Antidoping / Antidoping

9. Sala de Prensa / Salle de presse
10. Motos Organización / Motos de l'organisation
11. Parking Policía y Jueces / Parking Police - Commissaires
12. Organización / Organisation
13. Autobuses de Equipos en Remontival / Bus D'équipe (Remontival)

Auto Ega S.A.



SEAT
ESTELLA



gráficas
echarri **GE**

diseño gráfico

etiquetas adhesivas

encuadernación

impresión digital

XXVI GRAN PREMIO / XXVI. SARI NAGUSIA MIGUEL INDURAIN - LABORAL KUTXA

UBICACIÓN DE LOS AUTOBUSES LOCALISATION DES AUTOBUS



APARCAMIENTO DE LOS AUTOBUSES PARKING AUTOBUS

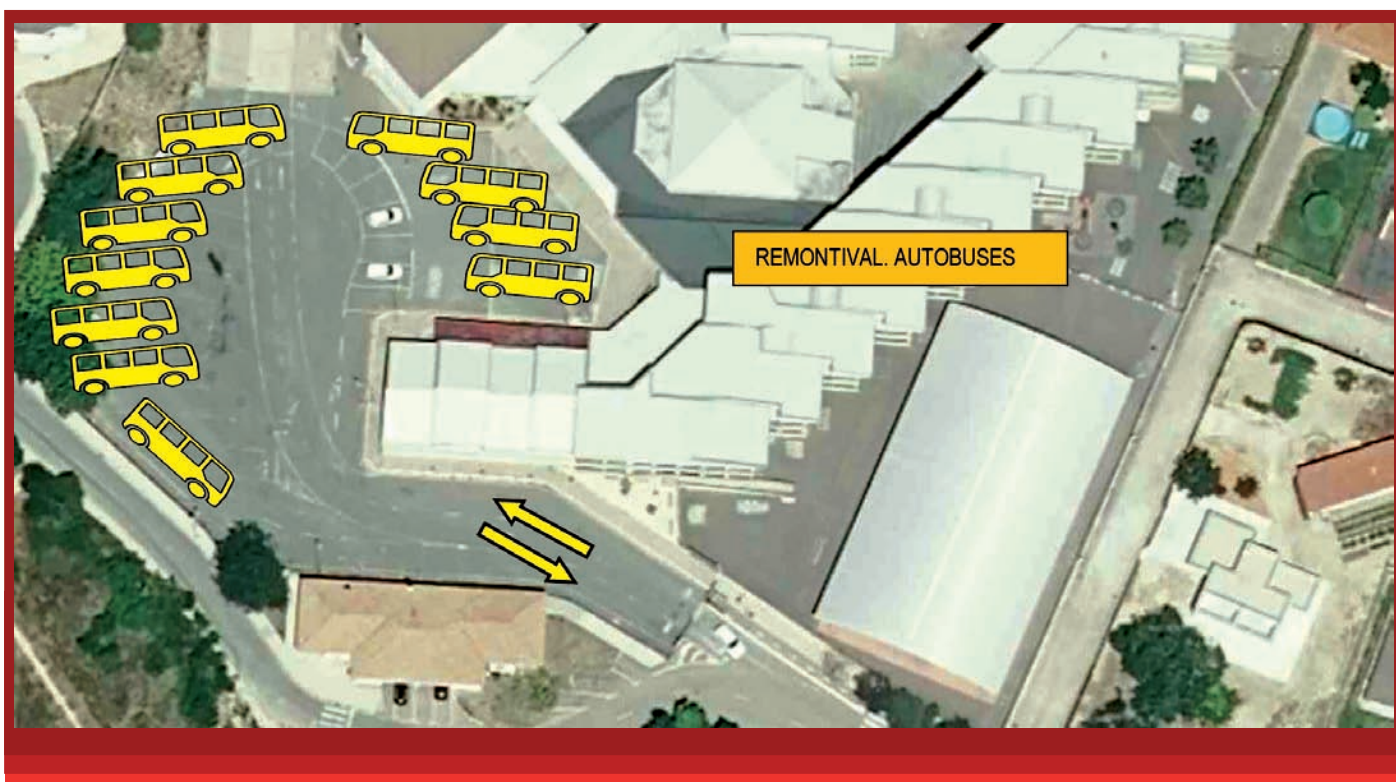

REGLAMENTO PARTICULAR DE LA PRUEBA

ARTICULO 1. Organización

El XXVI GRAN PREMIO MIGUEL INDURAIN está organizado por el CLUB CICLISTA ESTELLA-LIZARRA TXIRRINDULARI ELKARTEA, con licencia G31153182 (Código UCI: ESP19510421), domiciliada en la calle San Agustín, 3. 31200 Estella (Navarra), España. El CLUB CICLISTA ESTELLA-LIZARRA TXIRRINDULARI ELKARTEA es titular de la carrera ciclista que se disputará el día 05 de Abril de 2025 de acuerdo a las reglas de la UNION CICLISTA INTERNACIONAL.

El Club Ciclista Estella-Lizarrá Txirrindulari Elkartea está representado por D. Miguel Angel García Mitxelena, DNI 77664243K, con domicilio en la calle San Agustín, 3 -31200 Estella-Lizarrá (Navarra), España. Teléfono +34 620 58 74 04.

ARTICULO 2. Tipo de prueba

Esta carrera, de categoría ME, está abierta a corredores de categorías Hombres ÉLITE y SUB-23. La carrera está incluida en el calendario UCI EUROPE TOUR y registrada como CLASE 1.PRO

En conformidad con el artículo 2.10.008 de las reglas de la UCI esta prueba dispone de la siguiente puntuación **Del 1º al 40º clasificado y en este orden:**

200, 150, 125, 100, 85, 70, 60, 50, 40, 35, 30, 25, 20, 15, 10, 5, 5, 5, 5, 5, 5, 5, 5, 5, 5, 5, 3, 3, 3, 3, 3, 3, 3, 3, 3 puntos para la clasificación Hombres ÉLITE y SUB-23.

ARTICULO 3. Participación

Por el artículo 2.1.005 de las reglas de la UCI, el XXVI PREMIO MIGUEL INDURAIN lo podrán disputar los equipos:

- UCI WorldTeams (máximo 70%)
- UCI ProTeams
- Equipos continentales UCI del país (1)
- Equipos profesionales de ciclo-cross UCI del país (1)
- Equipos continentales extranjeros de la UCI (máximo 2) (1)
- Equipo nacional del país anfitrión

(1) Para tomar la salida de un evento UCI ProSeries, los equipos continentales de la UCI y los equipos profesionales de ciclo-cross UCI deben contribuir al programa para luchar contra dopaje relacionado con eventos UCI ProSeries según se define en las obligaciones financieras publicado por la UCI; los equipos en cuestión aparecerán en una lista publicada en el sitio web de la UCI.

Por el artículo 2.2.003 de las reglas de la UCI, los equipos deben de estar formados por un mínimo de 5 corredores y máximo de 7 corredores.

ARTICULO 4. Oficina Permanente

• Oficina permanente de salida:

La oficina permanente de salida estará ubicada en el Ayuntamiento de Estella-Lizarrá desde el viernes 04 de Abril de 2025 a las 15:30 horas hasta el sábado día 05 de abril de 2025 a las 14:15 h.

AYUNTAMIENTO DE ESTELLA

PASEO DE LA INMACULADA, 1- 31200 ESTELLA (NAVARRA)

• Oficina permanente de llegada:

El sábado día 05 de Abril de 2025 la oficina permanente de llegada estará ubicada en Ayuntamiento de Estella desde las 14:15 h. hasta la conclusión de la prueba.

AYUNTAMIENTO DE ESTELLA

PASEO DE LA INMACULADA, 1- 31200 ESTELLA (NAVARRA)

La confirmación de participantes por los responsables de los equipos y el reparto de dorsales se efectuará el viernes día 04 de Abril de 2025 a partir de las 15:45 h. hasta las 16:45 h. en la Oficina Permanente de salida.

La reunión de Directores tendrá lugar a las 17:00 h. del viernes 04 de Abril de 2025 en la Oficina Permanente de salida, con presencia de los Miembros del Colegio de Comisarios.

ARTICULO 5. Radio Tour

La información de la prueba se podrá seguir en la frecuencia Radio Tour **151.700**

ARTICULO 6. Premios-Clasificación Final

1º	7.515€
2º	3.760€
3º	1.875€
4º	935€
5º	745€
6º	565€
7º	565€
8º	375€
9º	375€
10º al 20º	190€

**TOTAL DE PREMIOS:
18.800€**

Para tener opción a premio, será necesario terminar la prueba. Estas cantidades podrán ser modificadas por parte de la UCI.

ARTICULO 7. Asistencia neutra

El servicio de asistencia técnica neutra estará asegurado por tres vehículos suficientemente equipados de la empresa SHIMANO.

ARTICULO 8. Llegada y Cronometraje

La clasificación será siempre la establecida según el orden de paso sobre la línea de llegada. La clasificación determina la atribución de premios y puntos. La clasificación general desempata los corredores ex-equos de las clasificaciones individuales ex-equas.

ARTICULO 9. Premio de Montaña

Se obtendrá mediante la suma de los puntos obtenidos por cada corredor en los altos puntuables. Siendo mejor clasificado el que más puntos haya conseguido. En caso de empate se aplicarán los siguientes criterios:

- 1- Número de primeros puestos en los puertos de categorías más elevadas.
- 2- Número de primeros puestos en los puertos de la siguiente categoría inferior y así sucesivamente.
- 3- Clasificación individual por tiempos de llegada.

Puntuaciones Clasificación Montaña

Puesto	1ª Categoría	2ª Categoría
1º	10 puntos	6 puntos
2º	8 puntos	4 puntos
3º	6 puntos	3 puntos
4º	4 puntos	2 puntos
5º	3 puntos	1 puntos
6º	2 puntos	
7º	1 puntos	

Premios Clasificación Montaña

1º	200€ y Trofeo
2º	100€
3º	50€

Pasos de Puertos Puntuables

KM	Paso	Categoría
103,6	Erául	2ª Categoría
138,6	Guirguillano	1ª Categoría
156,9	Lezáun	2ª Categoría
194,3	Erául	2ª Categoría

ARTICULO 10. General Metas Volantes.

Se obtendrá sumando los puntos obtenidos por cada corredor en los lugares indicados. El ganador será el que haya obtenido más puntos.

En caso de empate se tendrá en cuenta el número de primeros puestos y en caso de nuevo empate se decidirá el empate teniendo en cuenta al corredor mejor clasificado al final de la Carrera.

Puntuaciones 1º= 3 puntos / 2º= 2 puntos / 3º=1 punto

REGLAMENTO PARTICULAR DE LA PRUEBA

Premios Metas Volantes

1º 150€ y Trofeo
2º 60€

Pasos Metas Volantes Puntuables

Kilómetro	Paso
73,7	Legaria (Granja Legaria)
113,5	Estella (Paseo de la Inmaculada)
176,0	Estella (Paseo de la Inmaculada)

ARTICULO 11. General Sprints Especiales.

Se obtendrá sumando los puntos obtenidos por cada corredor en los lugares indicados. El ganador será el que haya obtenido más puntos.

En caso de empate se tendrá en cuenta el número de primeros puestos y en caso de nuevo empate se decidirá el empate teniendo en cuenta al corredor mejor clasificado al final de la Carrera.

Puntuaciones

Puesto	Puntos
1º	3 puntos
2º	2 puntos
3º	1 punto

Premios Sprint Especiales

1º 90€ y TROFEO
2º 60€

Pasos Sprint Especiales Puntuables

Kilómetro	Paso
27,7	Puente La Reina
45,5	Villatuerta (Cuesta de la Iglesia)

ARTICULO 12. 1º Navarro.

La clasificación de 1º Navarro esta reservada a corredores con licencia federativa de la Comunidad Foral de Navarra, se resolverá a favor del mejor clasificado en la línea de Meta.

1º.- Trofeo

ARTICULO 13. Clasificación por Equipos

De acuerdo con el artículo 2.3.044 de las reglas de la UCI, la clasificación por equipos se obtendrá mediante la suma de los tres mejores tiempos individuales de los corredores de cada equipo. En caso de empate, se resolverá mediante la suma de los tres mejores puestos de los corredores de cada equipo en la línea de meta. Si persiste el empate, se resolverá mediante el puesto del mejor corredor de los equipos en la línea de meta.

1º.- Trofeo

ARTICULO 14. Clasificación Mejor Joven

La clasificación de Mejor Joven esta reservada a corredores que hayan nacido en el año 1999 con posterioridad a ese año y se resolverá a favor del mejor clasificado en la línea de Meta.

1º.- Trofeo

ARTICULO 14 bis. Otras Clasificaciones

Se establecen los siguientes premios que se otorgarán según criterio de la Organización del XXVI Gran Premio Miguel Indurain:

Premio de la Elegancia TROFEO
Premio de la Combatividad TROFEO
Premio de la Calidad TROFEO

ARTICULO 15. Avituallamiento

Se establecen cinco zonas de avituallamiento:

Zona	Comienzo (km)	Final (km)
1	40,3	41,3
2	76,3	78,0
3	120,0	121,0
4	151,4	152,4
5	179,1	180,4

Las zonas se encontrarán debidamente señalizadas con paneles indicativos.

ARTICULO 16. Fuera de Control

De acuerdo con el tiempo empleado por el vencedor de la prueba, se aplicará el siguiente baremo de cierre de control:

Cierre de control (%): 8

Según el artículo 2.3.039 de las reglas de la UCI, el jurado técnico podrá extender este tiempo previa consulta con la organización.

ARTICULO 17. Control Antidoping

El reglamento anti-dopaje UCI se aplicará íntegramente a esta prueba. En aquellos puntos que sea aplicable, la normativa española anti-dopaje será de aplicación además de las reglas antidoping fijadas por la UCI.

El control Antidoping tendrá lugar en el AYUNTAMIENTO DE ESTELLA (oficina permanente de llegada), cuya ubicación estará debidamente señalada.

ARTICULO 18. Protocolo

Siguiendo los artículos 1.2.112 y 1.2.113 de las reglas de la UCI, deberán acudir en persona al Protocolo de Trofeos, vestidos con la ropa oficial del equipo, los ganadores de las siguientes clasificaciones.

Los corredores deben presentarse a la ceremonia protocolaria en un plazo máximo de 10' después de su llegada a Meta.

Vencedor de la Prueba, segundo y tercer clasificados.

Vencedor Clasificación General Montaña.

Vencedor Clasificación General Metas Volantes

Vencedor Primer Navarro.

Vencedor por Equipos.

Vencedor mejor Joven.

Vencedor Sprints Especiales.

Vencedor de la Elegancia.

Premio Combatividad.

Premio Calidad.

ARTICULO 19. Rueda de prensa

Por el artículo 2.2.081 de las reglas de la UCI los tres primeros clasificados acudirán a una rueda de prensa en un espacio habilitado a tal efecto en la línea de meta.

Así mismo, por el artículo 2.2.082 de las reglas de la UCI tras la entrega de premios el ganador de la prueba acudirá a la sala de prensa por un máximo de 20 minutos acompañado por un comisario internacional que posteriormente lo acompañará al control anti-doping.

ARTICULO 20. Conductores de automóviles y motocicletas.

Según el artículo 2.2.034 Bis de las reglas de la UCI, se organizará una reunión con los conductores de automóviles y motocicletas de la organización, de la televisión oficial, de la policía y del jurado técnico el día sábado 05 Abril de 2025 a las 10:30 a.m. en la sala de Prensa de la Oficina Permanente de salida.

ARTICULO 21. Ecología

La Organización del XXVI Gran Premio Miguel Indurain, pensando en la salvaguarda de las buenas costumbres en cuanto a la protección del entorno y el medioambiente y la promoción del Ciclismo Ecológico, invita a todos los participantes del evento a tomar las medidas necesarias para mantener y proteger la zona de salida y llegada, así como todo el recorrido de la prueba. En el itinerario de ruta se han delimitado e indicado las siguientes zonas:

Zona	Comienzo (Km)	Final (Km)
1	40,2	41,5
2	76,2	78,3
3	119,9	121,2
4	150,4	153,4
5	179,0	180,6
6	196,3	198,3

Todos los puntos estarán debidamente señalados y serán zonas para que los corredores puedan depositar los desechos.

ARTICULO 22. Penalizaciones

Las penalizaciones derivadas de la prueba estarán de acuerdo al Reglamento U.C.I.

ARTICULO 23.- IMPREVISTOS

Todos los casos no previstos en el presente reglamento, serán resueltos conforme al Reglamento del Deporte Ciclista de la UCI.

RÉGLEMENT PARTICULIER POUR LA COURSE

ARTICLE 1. Organisation.

Le XXVI^e GRAN PREMIO MIGUEL INDURAIN est organisé par le CLUB CICLISTA ESTELLA-LIZARRA TXIRRINDULARI ELKARTEA, avec le N° de licence G31153182 (Code UCI: ESP19510421) et le siège à Estella (Navarre), España, 3 rue San Agustín. Le club est le titulaire de la course cycliste qui aura lieu le 5 Avril 2025 selon le règlement de l'UNION CICLISTE INTERNATIONALE.

Le Club Ciclista Estella-Lizarrar Txirrindulari Elkartea est représenté par Monsieur Miguel Angel García Mitxelena 77664243 K avec le domicile 3, rue San Agustín d'Estella 31200 (Navarre), España. Tel. +34 620 58 74 04.

ARTICLE 2. Type de course

Cette course, de catégorie ME, est ouverte aux coureurs des catégories Hommes ELITE et SUB-23. L'épreuve est incluse dans le calendrier UCI EUROPE TOUR et enregistrée comme CLASSE 1.PRO.

Selon l'article 2.10.008 du règlement de la U.C.I cette course dispose des points suivants:

Du 1^{er} au 40^{ème} classé et en suivant cet ordre:

200, 150, 125, 100, 85, 70, 60, 50, 40, 35, 30, 25, 20, 15, 10, 5, 5, 5, 5, 5, 5, 5, 5, 5, 5, 5, 5, 5, 5, 3, 3, 3, 3, 3, 3, 3, 3, 3 points pour les hommes ELITE et SUB-23 Classification.

ARTICLE 3. Participation

Selon l'article 2.1.005 du règlement de l'UCI, pourront participer au XXVI^e GRAN PREMIO MIGUEL INDURAIN les équipes :

- UCI WorldTeams (max 70%)
- UCI ProTeams
- Équipes continentales UCI du pays (1)
- Équipes professionnelles cyclo-cross UCI du pays (1)
- Équipes continentales UCI étrangères (max 2) (1)
- Équipe nationale du pays de l'organisateur

(1) Pour prendre le départ d'une épreuve UCI ProSeries, les équipes continentales UCI et les équipes professionnelles cyclo-cross UCI doivent contribuer au programme de lutte contre le dopage lié aux épreuves de l'UCI ProSeries tel que défini dans les obligations financières publiées par l'UCI; les équipes concernées figureront sur une liste publiée sur le site Internet de l'UCI.

Selon l'article 2.2.003 du Règlement de l'UCI, les équipes devront être constituées par un minimum de 5 coureurs et un maximum de 7 coureurs.

ARTICLE 4. Bureau Permanent

Bureau de permanence de la sortie:

Le bureau de permanence à la sortie sera installé dans la Mairie de la ville d'Estella du vendredi 04 Avril 2025 à 15:30 jusqu'au samedi 05 Avril 2025 à 14h15.

MAIRIE D'ESTELLA

1, PASEO DE LA INMACULADA - 31200 ESTELLA (NAVARRRE)

Bureau de permanence de l'arrivée:

Le samedi 05 Avril 2025, le bureau permanence pour l'arrivée sera ouvert de 14h 15 jusqu'à la fin de l'épreuve dans la Mairie de la ville d'Estella.

MAIRIE D'ESTELLA

1, PASEO DE LA INMACULADA - 31200 ESTELLA (NAVARRRE)

La confirmation des participants par les responsables des équipes et la distribution des dossards s'effectuera le vendredi 04 Avril 2025 de 15h30 à 16h45 au Bureau de Permanence à la sortie.

La réunion des directeurs sportifs aura lieu à 17h. du vendredi 04 Avril 2025 dans la salle du Bureau de Permanence en présence des Membres des Commissaires de course.

ARTICLE 5. Radio Tour

L'information de l'épreuve pourra être suivie dans la fréquence Radio Tour **151.700**

ARTICLE 6. Prix • CLASSEMENT FINAL

1 ^o	7.515€
2 ^o	3.760€
3 ^o	1.875€
4 ^o	935€
5 ^o	745€
6 ^o	565€
7 ^o	565€
8 ^o	375€
9 ^o	375€
10 ^o al 20 ^o	190€

**TOTAL DEX
PRIX:
18.800€**

Pour obtenir n'importe quel prix, il faudra avoir terminé la course.

ARTICLE 7. Assistance neutre

L'assistance technique neutre sera réalisée par trois voitures suffisamment équipées, de l'entreprise Shimano.

ARTICLE 8. Arrivée et Chronométrage.

Le classement sera toujours établi selon l'ordre de passage de la ligne d'arrivée. Ce classement détermine l'attribution des prix et des points. L'ordre du classement général sera celui qui départagera les coureurs dans les classements individuels.

ARTICLE 9. Prix de Montagne

On l'obtient en additionnant tous les points obtenus par chaque coureur dans les cols. Sera vainqueur celui qui aura obtenu le plus de points. En cas d'égalité on tiendra compte de aspects suivants:

1. Le nombre de premières places aux cols de plus hautes catégories puis.
2. Le nombre de premières places aux cols de catégories immédiatement inférieure et ainsi de façon successive.
3. Le classement individuel au temps à l'arrivée.

Distribution des Points

Place	1 ^a Catégorie	2 ^a Catégorie
1 ^o	10 points	6 points
2 ^o	8 points	4 points
3 ^o	6 points	3 points
4 ^o	4 points	2 points
5 ^o	3 points	1 points
6 ^o	2 points	
7 ^o	1 points	

Prix du Classement de Montagne:

1 ^o	200€ et Trophée
2 ^o	100€
3 ^o	50€

Le classement pour le Prix de la Montagne se fera avec les cols suivants:

KM	Paso	Catégorie
103,6	Erául	2 ^a Catégorie
138,6	Guirguillano	1 ^a Catégorie
156,9	Lezáun	2 ^a Catégorie
194,3	Erául	2 ^a Catégorie

ARTICLE 10. Classement général des étapes volantes-points chauds.

On l'obtiendra en additionnant les points obtenus par chaque coureur dans les emplacements signalés. Sera vainqueur celui qui aura obtenu le plus de points. En cas d'égalité, on tiendra en compte les places obtenues et en cas de nouvelle égalité, on départagera en tenant en compte le coureur le mieux classé à l'arrivée de la course.

Points aux emplacements signalés:

1^o= 3 points / 2^o= 2 points / 3^o= 1 points

RÈGLEMENT PARTICULIER POUR LA COURSE

Prix du Classement des étapes volantes-points chauds:

1° 150€ et Trophée

2° 60€

Les Étapes Volantes-Point Chaud seront installées

Km	Localité
73,7	Legaria (Granja Legaria)
113,5	Estella (Paseo de la Inmaculada)
176,0	Estella (Paseo de la Inmaculada)

ARTICLE 11. Classement général des Sprints Spéciaux

On l'obtiendra en additionnant les points obtenus par chaque coureur dans les emplacements signalés. Sera vainqueur celui qui aura obtenu le plus de points. En cas d'égalité, on tiendra en compte les places obtenues et en cas de nouvelle égalité, on départagera en tenant en compte le coureur le mieux classé à l'arrivée de la course.

Points aux emplacements signalés:

Place	Points
1°	3 points
2°	2 points
3°	1 point

Prix du Classement des Sprints Spéciaux:

1° 90€ et Trophée

2° 60€

Les Sprints Spéciaux seront installées

Km	Localité
27,7	Puente la Reina
45,0	Villatuerta (Cuesta de la Iglesia)

ARTICLE 12. Premier Coureur de Navarre

Le classement du premier coureur de Navarre est réservé aux coureurs qui ont une licence de la fédération de la province de Navarre, sera vainqueur le coureur qui sera le mieux classé à l'arrivée de la course. **1°.- Trophée**

ARTICLE 13. Classement par équipes

Selon l'article 2.3.044 de la UCI le classement par équipes du jour s'établit par l'addition des trois meilleurs temps individuels de chaque équipe. En cas d'égalité, les équipes sont départagées par l'addition des places obtenues par leurs trois premiers coureurs de l'étape.

En cas de nouvelle égalité, les équipes sont départagées en tenant compte de la place obtenue par leur meilleur coureur au classement général de la course. **1°.-Trophée**

ARTICLE 14. Classement Meilleur Jeune

Le classement du meilleur jeune est réservé aux coureurs nés en 1999 ou après cette année et sera résolu en faveur des meilleurs placés sur la ligne d'arrivée. **1°.-Trophée**

ARTICLE 14 bis. Autres Classifications

Le prix suivant sont établis et seront décernés selon les critères de l'Organisation du XXVI Gran Premio Miguel Induráin.

Prix d'Elegance.....Trophée

Prix de la Combativité..... Trophée

Prix de la Qualité.....Trophée

ARTICLE 15. Ravitaillement

Cinq zones d'approvisionnement sont établies:

Zone	Commencer (km)	Fin (km)
1	40,3	41,3
2	76,3	78,0
3	120,0	121,0
4	151,4	152,4
5	179,1	180,4

Les zones seront dûment signalées par des panneaux indicatifs.

ARTICLE 16. Hors délais

D'accord avec le temps employé par le vainqueur de la course, on appliquera le barème suivant pour les coureurs qui arriveraient hors délais. **Fermeture du délai (%): 8**

Selon l'article 2.3.039 du règlement de la U.C.I le Jury technique pourra, après avoir consulté avec l'organisation, rallonger le temps de délais.

ARTICLE 17. Control Anti doping

Le règlement antidoping UCI s'appliquera intégralement pour cette course. Dans tous les points où elle est applicable on tiendra compte des normes espagnoles d'antidopage, en plus des normes antidoping fixées par la U.C.I.

Le control Antidoping aura lieu dans le Mairie de la ville d'Estella au bureau de permanence de l'arrivée, l'emplacement sera clairement signalé.

ARTICLE 18. Protocole

Selon les articles 1.2.112 et 1.2.113 du règlement de la U.C.I devront être présents et en personne avec le maillot de leur équipe au protocole et remise de prix les vainqueurs des classements suivants: Les coureurs doivent se présenter à la cérémonie officielle dans un délai maximum de 10' après leur arrivée à la ligne d'arrivée.

Vainqueur de la course, second et troisième du classement.

Vainqueur du Classement Général de la Montagne.

Vainqueur du Class. Général des Étape

Volantes-Points Chauds

Vainqueur du Premier Navarrais.

Vainqueur par Équipes.

Vainqueur des Meilleur Jeune.

Vainqueur des Sprints Spéciaux.

Vainqueur du prix de l'élégance.

Vainqueur du Combativité.

Prix de Qualité.

ARTICLE 19. Conférence de presse

Selon l'article 2.2.081 de la UCI, les deux premiers coureurs iront à la conférence de presse dans l'espace prévu pour cela près de la ligne d'arrivée.

De la même façon, selon l'article 2.2.082 de la UCI, après la remise des prix, le vainqueur de la course se présentera dans la Salle de presse, pendant 20 minutes maximum accompagné par un chaperon qui l'accompagnera ensuite au contrôle antidoping.

ARTICLE 20. Conducteurs de véhicules et de motos

Selon l'article 2.2.034 bis de la UCI on organisera une réunion avec les conducteurs de véhicules et de motos de l'organisation, de la télévision officielle, de la police et des commissaires techniques le samedi 05 Avril 2025 à 10h30 a.m. dans la salle de presse du bureau permanent.

ARTICLE 21. Ecologie

L'organisation de la 26^{ème} Gran Premio Miguel Induráin, dans la sauvegarde des bons principes de protection de l'environnement et promotion du cyclisme écologique, invite les différents acteurs de l'événement afin de renforcer l'adoption de mesures visant à maintenir la propreté de départ, d'arrivée et l'itinéraire de la course. Les zones suivantes ont été délimitées et indiquées sur l'itinéraire:

Zone	Commencer (Km)	Fin (Km)
1	40,2	41,5
2	76,2	78,3
3	119,9	121,2
4	150,4	153,4
5	179,0	180,6
6	196,3	198,3

Tous les points seront dûment marqués et seront des zones où les coureurs pourront déposer leurs déchets.

ARTICLE 22. Pénalités

Les pénalités qui pourraient avoir lieu pendant cette course seront celles du Règlement de l'UCI.

ARTICLE 23. Imprévus

Tous les cas non prévus par ce règlement seront résolus par le règlement du Sport Cycliste de la U.C.I.

**Gobierno
de Navarra**  **Nafarroako
Gobernua**

**Nafarroako Kirolaren eta
Gazteriaren Institutua**



**Instituto Navarro de
Deporte y Juventud**

XXVI GRAN PREMIO / XXVI. SARI NAGUSIA MIGUEL INDURAIN - LABORAL KUTXA

SERVICIO MÉDICO

El Servicio Médico de la prueba está cubierto por el Servicio Sanitario del Hospital García Orcoyen de Estella.

La Dirección Médica de la prueba la supervisa el Dr. **JOSÉ ROLDÁN REMIRE**.

El equipo médico contará con el apoyo de personal auxiliar cualificado, que garantizan la correcta asistencia sanitaria tanto para ciclistas como de seguidores de la prueba en general.

Habrà un servicio médico permanente al que se podrá acceder en caso de necesidad en cualquier momento desde la víspera de la prueba hasta su finalización, llamando a los teléfonos de contacto que oportunamente se facilitarán.

El apoyo técnico está a su vez cubierto por Ambulancias DYA que, con la eficacia por todos conocida, situará en prueba una ambulancia medicalizada y otra ambulancia preparada para posibles traslados.

Así mismo y para caso de gravedad o traslados masivos, esperamos no se dé el caso, contaremos con la ayuda y la coordinación de Protección Civil del Gobierno de Navarra, que pondrá a disposición de la organización la amplia red de transmisiones y medios técnicos sanitarios con los que cuenta.

Memoria Servicios Médicos.

A) PARQUE y MEDIOS HUMANOS:

VEHÍCULOS DIRECCIÓN MÉDICA

- Director Médico
- Ayudantes
- Conductor
- Botiquín

2º VEHÍCULO MÉDICO

- Médico
- Ayudantes
- Conductor
- Botiquín

VEHÍCULOS AMBULANCIAS S.A.M.U. MEDICALIZADAS

- Médico
- Socorristas
- Conductores socorristas

VEHÍCULO CONTROL MÉDICO

VEHÍCULO PROTECCIÓN CIVIL -SOS NAVARRA

VEHÍCULO POLICÍA FORAL -SOS NAVARRA

B) COORDINACIÓN:

- TODOS LOS SERVICIOS MÉDICOS serán coordinados por la POLICÍA FORAL y con la DIRECCIÓN MEDICA en su frecuencia prioritaria correspondiente y otras.

- EN CASO DE TRASLADOS el vehículo de DIRECCIÓN MEDICA, coordinará con el Centro a que se traslade, siendo informado el Centro Hospitalario del carácter del traslado, para la recepción del paciente.

- COORDINACIÓN CON HELICOPTERO POLICÍA FORAL la efectuará el vehículo de DIRECCIÓN MEDICA, por vía RADIO en contacto con SOS NAVARRA.

C) CENTROS HOSPITALARIOS:

Se efectuarán los traslados según indicación del Director Médico, siguiendo dos criterios básicos, que son:

- Gravedad de la lesión.
- Proximidad del centro según recorrido.

D) CONTROL MÉDICO:

Se efectuará en el Ayuntamiento de Estella en las salas acondicionadas a tal efecto, según la normativa Oficial.

E) PARTES DE INCIDENCIA:

Al finalizar la prueba se facilitará a la Dirección de la prueba el parte de incidencias, que pudieran ocurrir durante la misma.

F) CENTROS HOSPITALARIOS PARA POSIBLES TRASLADOS:

a. ZONA DE ESTELLA:

· Hospital Comarcal "García Orcoyen".
c/Santa Soria, 22; Tfno. 848 43 50 00

b. ZONA DE PAMPLONA:

· Complejo Hospitalario de Navarra.

Tfno. 848 42 22 22/ Tfno. 848 42 94 00

XXVI GRAN PREMIO / XXVI. SARI NAGUSIA MIGUEL INDURAIN - LABORAL KUTXA

SERVICE MEDICAL

Le Service Médical du test est couvert par le Service de santé de l'Hospital García Orcoyen à Estella.

La Direction Médicale du test est supervisé par le **Dr. JOSÉ ROLDÁN REMIRE.**

L'equipe médicale comptera sur le soutien d'un personnel auxiliaire qualifié, qui garantira les bons soins de santé aux cyclistes et aux adeptes du test en général.

Un service médical permanent sera accessible en cas de besoin à tout moment depuis la veille du test jusqu'à son achèvement, en appelant les numéros de téléphone à contacter en temps voulu.

Le support technique est à son tour couvert par DYA Ambulances qui, avec l'efficacité connue de tous, placera une ambulance médicale et une autre ambulance prêtes pour d'éventuels transferts dans le test.

De même, et pour les cas de gravité ou de transferts massifs, nous espérons que ce n'est pas le cas, nous aurons l'aide et la coordination de la Protection civile du gouvernement de Navarre, ce qui mettra à la disposition de l'organisation le vaste réseau d'émissions et de techniciens médicaux de l'organisation. ceux qui comptent.

Rapport sur les services médicaux.

A) PARC ET MÉDIAS HUMAINS:

GESTION MÉDICALE DES VÉHICULES

- Directeur médical
 - Assistants
 - Chauffeur
 - Trousse.
- Médicament selon les normes de la U.C.I.

2º VÉHICULE MÉDICAL

- Médecin
 - Assistants
 - Chauffeur
 - Trousse.
- Médicament selon les normes de la U.C.I.

VÉHICULES AMBULANCES S.A.M.U. MÉDICALISÉ

- Médecin
- Sauveteurs
- Chauffeurs sauveteurs

VÉHICULE CONTRÔLE MEDICAL

VÉHICULE PROTECTION CIVILE-SOS NAVARRA

VÉHICULE POLICE FORAL -SOS NAVARRA

B) COORDINATION:

-TOUS LES SERVICES MÉDICAUX seront coordonnés par la POLICE FORALE et avec Direction Médicale à sa fréquence prioritaire correspondante et autres.

-EN CAS DE TRANSPORT le véhicule MEDICAL MANAGEMENT assurera la coordination avec le Centre à transférer, et le Centre Hospitalier sera informé de la nature du transfert, pour recevoir le patient.

- LA COORDINATION AVEC UN HÉLICOPTÈRE DE LA POLICE FORALE sera effectuée par le véhicule MEDICAL MANAGEMENT, via RADIO en contact avec SOS NAVARRA.

C) CENTRES HOSPITALIERS:

Les transferts seront effectués comme indiqué par le directeur médical, selon deux critères de base, qui sont:

- Gravité de la blessure.
- Proximité de l'8E du centre selon l'itinéraire.

D) CONTRÔLE MÉDICAL:

Elle aura lieu à la Mairie d'Estella dans des salles équipées à cet effet, conformément au règlement officiel.

E) PARTIES D'INCIDENCE:

À la fin du test, la partie des incidents pouvant survenir pendant le test sera mise à la disposition de la direction du test.

F) CENTRES HOSPITALIERS POUR DES TRANSFERTS POSSIBLES

a. PROXIMITÉS D'ESTELLA:

Hôpital Comarcal "García Orcoyen"
C/Santa Soria, 22; Tfno. 848 43 50 00

b. PROXIMITÉS DE PAMPELUNE:

. Hôpital de Navarre. Tfno. 848 42 22 22

. Complexe Hospitalier de Navarre
Tfno. 848 42 22 22/ 848 42 94 00

Bai, bada kirola babesteko beste modu bat

Kirol-proiektu handiei zein txikiei lagundu nahi dien filosofia bat, emakumeak eta gizonak berdintasunez kontuan hartzen dituena.

Kirolaz harago bizitza-estilo osasungarri eta ingurumenarekiko arduratsua bultzatzen duen filosofia bat.



LABORAL
kutxa

Bada beste modu bat



MANCOMUNIDAD
DE MONTEJURRA



JURRAMENDIKO
MANKOMUNITATEA

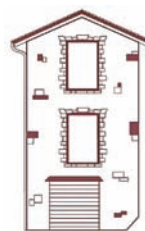

IBARRU DE YERU
CASA RURAL
ATABE
ETXEA
LANDETXE
IBARRU DE YERU

